

広報こばやし みんなでてなむ 笑顔あふれる じょじょんよかところ 小林市 2020.MAY

KOBAYASHI 5

No.170



- CONTENTS -

06

特集 / 新型コロナウイルス対策

感染予防のため今できること

02

特集 / 令和2年度の重点事業

令和2年度の重点事業

教室で説明を受ける新入生
(幸ヶ丘小学校)

にぎわい ～人も心もワクワクにぎわうまち～

畑かん事業により安定した農業経営を支援

西諸地区畑かんがい事業の国営事業である西諸二期工事にかかる負担金を支払います。

……18億1420万円（農業振興課）



二期工事では、パイプラインやファームポンドが整備されました。浜ノ瀬ダムの水を利用することで、安定した農業経営が可能になります。



ふるさと納税などで特産品の流通を促進

ふるさと納税制度を活用し、地域経済の活性化と本市ファンの獲得を図ります。

……4億6195万円（地方創生課）



ふるさと納税で集められた寄附は、子育て支援など市の施策の推進に充てられます。また、地域の魅力発信や地域経済の活性化などにも活用されます。



観光DMOの観光地域づくりを支援

観光客誘致による交流人口や雇用の増加を目的に、観光DMOが中心となって取り組む観光地域づくりを支援します。

……5350万円（商工観光課）



DMOとは、観光で稼ぐためにマーケティングとマネジメントを行う組織体制のこと。地域資源を最大限活用し「稼げる」観光地域づくりを支援します。

次世代の農業の担い手を確保

農業後継者や新規就農者の早期経営安定と次世代の農業の担い手確保を進めます。

……3938万円（農業振興課）



市の基幹産業である農業の後継者不足は、喫緊の課題です。地域農業振興のため、次世代の農業の担い手である農業後継者や新規就農者を確保します。



分野別

令和2年度の重点事業

「みんなでてなむ 笑顔あふれる じょじょんよかところ 小林市」の実現を目指して

令和2年度の予算が成立しました。最重要施策に健幸のまちづくりの推進を位置づけ、「市民が笑顔になれる小林市」を目指した予算の概要と主な事業を5つの分野に分けて紹介します。

- いきいき** 健康でいきいき つながり合う 笑顔のまち
- にぎわい** 人も心も ワクワク にぎわうまち
- まなび** 生涯を通じて 学び合い 育ち合うまち
- くらし** 豊かな自然と共に 安心して くらせるまち
- 計画の実現に向けて**

新…新規事業 ふ…ふるさと納税の寄附金を活用する事業

いきいき ～健康でいきいきつながり合う笑顔のまち～

保育士などの業務・経済的負担を軽減

保育士などの業務負担・経済的負担を軽減し、保育人材の確保および離職の防止を図ります。

……4041万円（子育て支援課）

市立病院産婦人科の運営体制を支援

西諸3市町が連携して、小林市立病院の産婦人科の運営体制を支援します。

……2637万円（医療介護連携室）

子ども医療費の助成で子育て環境を充実

未就学児や小・中学生の医療費助成を継続し、子育て環境の充実を図ります。入院、外来の自己負担は、未就学児が350円、小・中学生が800円。薬代の自己負担はありません。

……1億4129万円（子育て支援課）



一般会計予算は 287 億 3000 万円

令和2年度の予算は、前年度と比較すると、5.5%増加しました。主な増加理由は、国土土地改良事業負担金が償還年度を迎えるためです。健幸のまちづくりの推進を最重要施策に位置付け、真に必要な投資と財政健全化の両立を図りながら、第2次小林市総合計画に掲げる将来都市像「みんなであつた 笑顔あふれる じょじょんよかところ 小林市」の実現を目指します。

一般会計

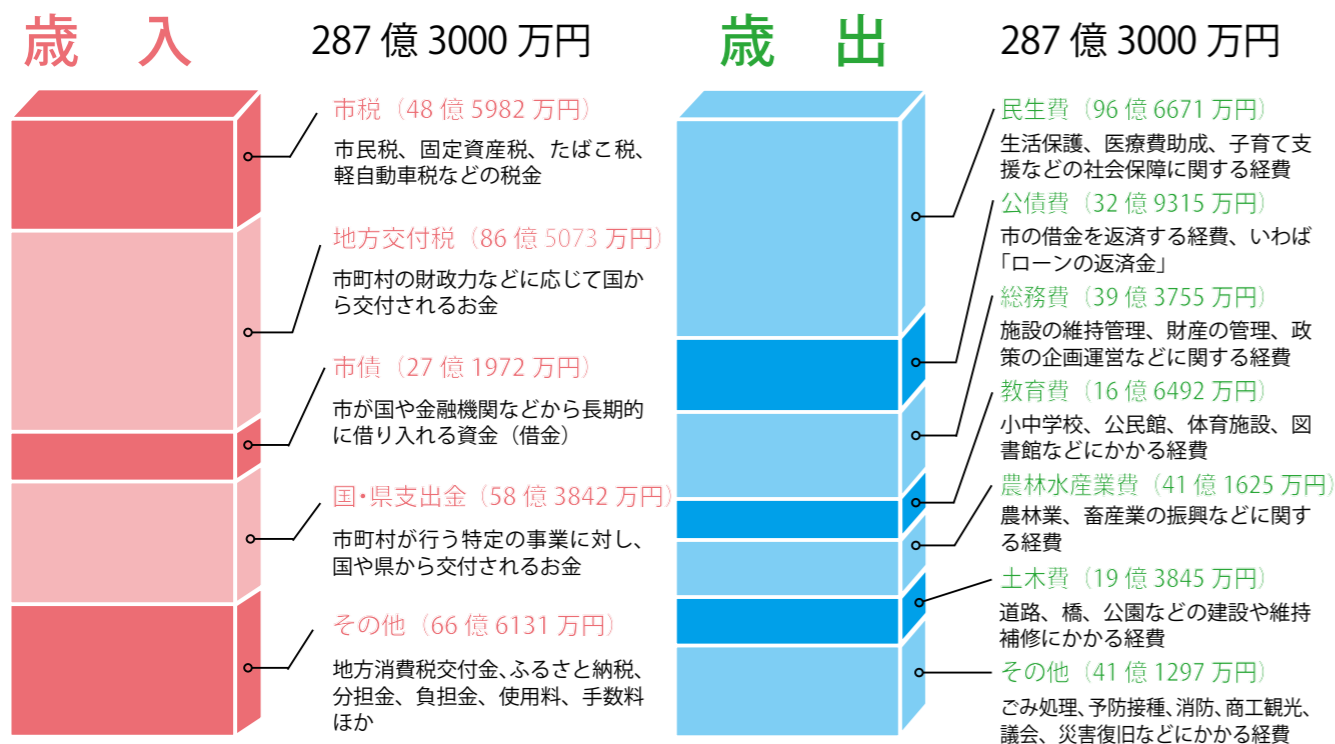

各特別会計

会計名	予算額
国民健康保険事業特別会計	62 億 9695 万円
物品購入特別会計	250 万円
農業集落排水事業特別会計	2 億 822 万円
西諸地域介護認定審査事業特別会計	3047 万円
介護保険事業特別会計	64 億 5357 万円
後期高齢者医療事業特別会計	13 億 4517 万円
西諸地区いじめ問題対策専門家委員会特別会計	17 万円

予算総額

一般会計と特別会計、企業会計(水道事業・下水道事業と病院事業)の総額は 490 億 3112 万円となりました。

490 億 3112 万円

一般会計	287 億 3000 万円
特別会計	143 億 3705 万円
水道事業	16 億 1005 万円
下水道事業	10 億 9878 万円
病院事業	32 億 5524 万円

まなび ~生涯を通して学び合い育ち合うまち~



タブレット型パソコンなどを活用して ICT 教育を推進します。

小・中学校の給食費を半額助成

子育て世代の負担を軽減するため、小中学校の学校給食費の半額を補助します。

ふ ……7095 万円 (スポーツ振興課)

学習活動の充実を目指して ICT 環境を整備

ICT を効果的に活用し、学習活動の充実を図るため、市内全小中学校に ICT 環境を整備します。

新 ふ ……4814 万円 (学校教育課)

くらし ~豊かな自然と共に安心してくらするまち~

災害時の連絡手段をデジタル化

消防団の出動時や災害対策本部設置の際に使用する IP 無線機を整備します。

新 ……3495 万円 (危機管理課)

タクシー料金助成を拡充

高齢者、障がい者などに交付するタクシー利用券の交付枚数を拡充し、外出支援を促進します。

……1222 万円 (長寿介護課)

KNT クリーンセンターの設備を改良

更新時期を迎えている KNT クリーンセンターの基幹的設備の改良を行います。

……5 億 665 万円 (生活環境課)

地域防災センター (仮称) を整備

自主防災組織などの活動を促進し、防災力および災害対応力の向上を図るため、地域防災センター (仮称) を整備します。

新 ……7810 万円 (危機管理課)



⑤ IP 無線機は、携帯電話通信網を活用した無線機のこと。
⑥ 防災意識を高め、災害に強いまちづくりを目指します。

計画の実現に向けて

住民が健康で元気に暮らせるまちへ

歩くことの習慣化に重点を置いた健幸都市の実現を目指します。

新 ……874 万円 (健康都市推進室)

光ファイバー整備で情報通信格差を解消

須木、西小林地区などの光ファイバー未整備地区に高速情報通信網を整備し、情報通信格差の解消を図ります。

……1 億 2600 万円 (企画政策課)



健幸とは「健康」と「幸せ」の両方が備わり、生きがいをもって自分らしく毎日いきいきと暮らしている状態のことです。

日々の健康を維持しよう

高齢者は特に注意

閉じこもりがちな生活が続くと、身体を動かしたり、コミュニケーションをとる機会が減ります。イライラしたり、気分がふさいだり、高齢者は心身の機能の低下（フレイル）につながることもあります。こころもからだも健やかに過ごすために、下記の点に気を付けて過ごしましょう。

運動を継続して免疫力アップ

座っている時間を減らしましょう。ラジオ体操や、室内でできる運動を積極的に取り入れましょう。

口の中を清潔にしよう

感染予防の効果がありません。食後、特に寝る前の歯みがき、入れ歯の洗浄を忘れずに行いましょう。

人との交流で孤立をなくそう

こころの健康を保つためには、人との交流により孤立を防ぐことが大切です。電話やメール・手紙を活用して、つながりを持ちましょう。高齢者や1人暮らしの人は孤立しがちです。家族や友達は、積極的に連絡をとりましょう。

栄養

3食バランスよく食べましょう。免疫力維持につながります。

自宅でできる!

おすすめ筋トレメニュー

- ゆっくり8秒声に出して数えましょう
- 10回で1セット、週に3回以上が目標

◆スクワット 下半身の筋肉をバランスよく鍛える

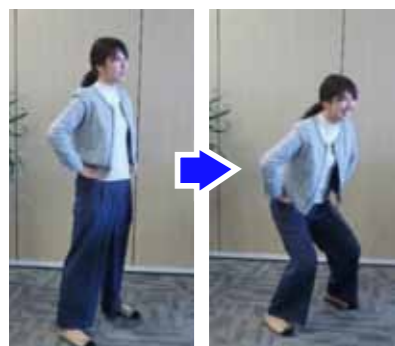

4秒間かけて股関節に意識をかけて腰を落とし、4秒間かけて元に戻す。(最大90度まで目指す)

←足腰が弱い人はイスを使いましょう



※ひざはつま先より先にでない
※内股、ガニ股に注意

【引用】久野譜也「60歳からの筋活」三笠書房

- 痛みがある場合は、医師に相談しましょう
- 体調が悪い場合は、無理せずしっかり休養をとりましょう
- その他の運動については市ホームページで紹介、また運動のチラシを市役所窓口でも配付しています

●健康維持についての問合せ先

- ・健康推進課 TEL 23 - 0323
- ・長寿介護課 TEL 23 - 1140
- ・健康都市推進室 TEL 23 - 0456

問合せ先

- ◆ 一般的な問い合わせ
自身の症状に不安がある人
▽ 厚生労働省相談窓口
TEL 0120・56・56・53
- ◆ 感染が疑われる時
風邪の症状や37.5度以上の発熱が4日以上続く。だるさや息苦しさが続く場合。
※高齢者や基礎疾患のある人は2日以上続く場合
▽ 帰国者・接触者相談センター (小林保健所)
TEL 23・3118
- ◆ 高齢者の生活相談
▽ 小林地域包括支援センター
TEL 25・0707
- ◆ のじり地域包括支援センター
TEL 44・2271
- ◆ 送りつけ商法などに注意
県内で注文した覚えのないマスクが送られてきたとの相談が寄せられています。おかしいなと思ったら相談を!
- ▽ 小林警察署
TEL 23・0110
- ※ 土日祝日は専用電話回線へ
受付 TEL 0985・44・2603
8時30分〜17時15分

感染予防のために今できること

避けよう3つの「密」

若い世代も危険!

集団感染のリスクが高くなる次の3つの条件がそろう場所は避け、不要不急の外出（特に県外）は避け、旅行や帰省も自粛しましょう。

- ・ 換気の悪い密閉空間
- ・ 多数が集まる密集場所
- ・ 近くで会話などをする密接場面



共同で使う物品の消毒

家庭内の消毒から

こまめな手洗い・うがいや、手指消毒はもちろんですが、家庭や職場などで、共同で使う物も消毒をすることが大切です。

消毒液の作り方

～次亜塩素酸ナトリウム（塩素系漂白剤）の場合～

製品に記載されている濃度をもとに、用途に応じて薄めて使用してください。

用途	濃度	うすめ方
ドアノブ 手すりなど	0.05%	500mlの水に原液を5ml入れて混ぜる (5ml = ペットボトルのキャップ1杯)
便や嘔吐物が 付着した床など	0.1%	500mlの水に原液を10ml入れて混ぜる (5ml = ペットボトルのキャップ2杯)

※金属部位に使用した場合は、その後水拭きしてください。
※消毒液を保管するときは、誤飲しないようご注意ください。
※製品に記載されている「使用上の注意」をよく読んでから使用してください。

消毒方法

ペーパータオルなどに十分に消毒液を含ませて拭いてください。濡れている場合には水分を十分拭き取った後に消毒を行ってください。
※スプレーボトルでの噴霧は、ウイルスの飛散の恐れがあるので好ましくありません。

家庭内の主な消毒場所

- ◆ 居間・食事部屋
ドアノブ、窓の取っ手、照明のスイッチ、ソファ、テーブル、イス、電話機、パソコンのキーボード、おもちゃ、壁、床など
- ◆ 台所・トイレ・浴室
水道の蛇口、シャワーヘッド、浴槽、洗面器、ドアノブ、窓の取っ手、照明のスイッチ、排水溝、便器のフタ、便座、流水レバー、壁、床など

※手指がよく触れる場所を清潔に保つことが大切です。

- 消毒方法についての問合せ先
・健康推進課 TEL 23 - 0323

【参考】厚生労働省ホームページ、宮崎県「新型コロナウイルス感染症に関する清掃・消毒について」

県消防職員意見発表で最優秀賞受賞

4月10日、西諸広域行政事務組合消防本部の寺師裕太郎さんが、県消防職員意見発表会で最優秀賞受賞を報告しました。大会には県内9消防本部の職員が参加。寺師さんは、他消防本部との人事交流制度について提言しました。



消費拡大へメロン・マンゴーを贈呈

4月16日、JAこばやしメロン部会とマンゴー部会から「めろめろメロン」と「太陽のタマゴ」が市へ贈呈されました。新型コロナウイルスの影響により今年はメロン・マンゴーフェアを中止し、予約注文方式で販売します（詳細は17ページ）。



市内で活動するALTが表敬訪問

4月6日、市内の小・中学校などで活動する5人のALT（外国語指導助手）が市長を表敬訪問しました。これまで広報こばやしで掲載してきたALTコラムは、今年度から市公式フェイスブックで連載します（QRコードは11ページ）。



市民の生命と財産を守る新たな力

4月5日、令和2年度小林市消防団入退団式が野尻町農村環境改善センターで開催されました。22人が退団し、新たに18人が入団。入団者を代表して第4分団第7部の中窪龍平さんが「郷土愛護の精神で、使命達成に努めます」と力強く誓いを述べました。



令和2年度新入学児童・生徒の安全と健やかな成長を願って寄贈

3月から4月にかけて、8つの団体から市教育委員会に多くの寄贈がありました。市地域婦人連絡協議会から新小学1年生にかえるのお守り。西諸小林地区危険物安全協会から新小学1年生にクリアファイル。西諸地区生コンクリート事業協同組合から新小学1年生に防犯ブザーと祝い金。小林ライオンズクラブから新小学1年生に自転車用のワイヤーロック錠。小林地区

交通安全協会から新中学1年生に反射タスキと新小学1年生に下敷き。それぞれ、贈呈式があり中屋敷教育長が代表して受領しました。

そのほか、(株)みずほフィナンシャルグループから交通事故傷害保険付きワッペン。日本マクドナルド(株)から安全笛、県トラック協会から定規の寄贈もありました。



1 市地域婦人連絡協議会の上原裕子会長（右から3人目）と同会のみなさん
2 西諸小林地区危険物安全協会の児玉龍之介会長
3 西諸地区生コンクリート事業協同組合の西村賢一理事長（写真中央）
4 小林ライオンズクラブの小堀貴志会長
5 小林地区交通安全協会の溝口誠二会長



豊富な行政経験を市政発展に 鬼塚保行副市長が就任

4月1日、壺岐秀彦副市長の後任として鬼塚保行副市長に辞令が交付され、同日、市役所で就任式が行われました。鬼塚副市長は平成4年に宮崎県庁に入庁し、福祉保健部や商工観光労働部、総合政策部などのさまざまな部署を経験。豊富な行政経験を活かし、宮原市長の補佐役として市政発展に努めます。



鬼塚副市長は「これまでの経験を活かして、職員と一丸となって小林市の発展のために全力を尽くしたい」と抱負を語りました。

国勢調査は9月から始まります

4月1日、全国一斉に行われる国勢調査の市実施本部が設置されました。国勢調査（10月1日基準日）は国内の最新の実態を明らかにし、今後の政策推進に欠かせない重要な資料となります。全世帯が対象となりますので、ご協力をお願いします。



(有)村田産業が100万円を寄附

4月2日、(有)村田産業から市の観光振興事業へ寄附の受納式が行われました。同社が宮崎銀行のCSR 私募債を利用したもので、吉留高志代表取締役は「出の山周辺が観光や市民のみなさまの憩いの場として賑わうよう活用いただきたい」とあいさつしました。



花き振興会が寄せ植えなどを寄贈

3月25日、小林市花き振興会（伊藤卓博会長）は鉢苗の寄せ植えとランタンキュラスのアレンジメントを市へ寄贈しました。伊藤会長は「新型コロナウイルスで外に出られない今だからこそ、家庭で花を楽しんでほしい」と話していました。



設立30周年を記念してベンチ寄贈

3月26日、市シルバー人材センターから市へベンチ3脚が寄贈されました。同センター設立30周年を記念したもので、寄贈されたベンチは、市役所本庁舎玄関前、須木総合ふるさとセンター、野尻庁舎バス停に設置されます。



●納付・納税・年金 ほけん課 Tel 23-0116 税務課 Tel 23-0115 市民課 Tel 23-1112

種類	月日	場所	時間	備考
休日納付・納税相談窓口	5月17日(日)	ほけん課・税務課窓口	8:30～17:15	※毎月第3日曜日
年金移動相談 ※要予約	※感染症予防のため休止			

都城年金事務所 Tel 0986-23-2571

その他のイベント

◆二原遺跡公園公開日
5月17日(日)
9:30～11:30
[場]二原遺跡公園



税・保険料の納付期限

※納期限は6月1日(月)です。
軽自動車税

農地移動申請

場所 農業委員会事務局
時間 9:00～17:00
受付開始日 5月8日(金)
受付締切日 5月14日(木)

これは何ごみ? 答え

ペットボトルはラベルをはがしてリサイクルに出すこととなりました。

ただし、今年度は周知期間として、リサイクル集積場に「ラベル有り」・「ラベル無し」2種類の網(ネット)を準備し収集します。※はがしたラベル、キャップは「プラスチック製容器包装」です。

●問=生活環境課
Tel 23-8122

●人権・行政・なやみごと相談 市民課 Tel 23-1141

月日	曜	種類	会場	時間
12	火	※感染症予防のため休止		
5	19 火			
	26 火			
6	2 火			
	4 木			

ひとりで悩まずお話しください

◆こころの電話相談室 毎週月曜日 20:00～22:00
●問: NPO 法人こばやしハートム ☎27-1850

◆宮崎いのちの電話 年中無休 21:00～(翌朝)4:00
●問: NPO 法人宮崎いのちの電話 ☎0570-783-556

●市の情報はパソコンやスマートフォンでも確認できます
市公式ホームページ SNS(フェイスブック、ツイッター)



↑QRコードまたは「小林市公式」で検索

観光情報やまちの出来事などを随時更新。「ALTコラム」と「トニーのコラム」も始まります!



フェイスブック 「よかとこ小林市」で検索



ツイッター 「よかとこ小林市」で検索

リサイクル日程

生活環境課 Tel 23-8122
小林市清掃工場 Tel 24-0959
須木住民生活課 Tel 48-3132
野尻住民生活課 Tel 44-1100

区	5月	6月
水流迫、東方1・2	1	2
真方1・2・3	7	1
南西2・3、通り町	8	3
南西1の西、南西4本町、新生町	8	4
南西1の東、種子田	11	5
北西1・3、緑町	12	8
北西2、坂元	13	9
西町1・2・3	14	11
永田町、後川内	21	10
南島田	14	11
仲町	21	10
細野2・3	22	12
南真方	22	12
細野1、南真方西	26	15
南真方東、上町、上町西	27	16
上町中、上町東、上町北	28	18
西堤、南堤	29	25
北堤	29	26
野尻地区(第3日曜)	17	21
須木地区(第4日曜)	24	28

今月のこれは何ごみ?



「ペットボトル」(答えは左のページ)

すこやかカレンダー 健康推進課 Tel 23-0323

●育児・親子健康日程

種類	月日	時間	会場
妊婦健康相談 母子健康手帳発行	毎週月曜(祝日除く)	9:00～11:30	小林市保健センター
赤ちゃん健康診査	5月21日(木)	受付12:30～13:15	
1歳6か月健康診査	6月4日(木)	受付12:30～13:15	
3歳児健康審査	6月11日(木)	受付12:30～13:15	
キッズフロア	6月3日(水)	9:30～11:00	
もぐもぐクッキング	5月27日(水)	離乳初期・受付(要予約) 13:15～13:30	
		離乳中後期・受付(要予約) 14:30～14:45	
1st パースデー健康相談	6月3日(水)	受付(要予約) 13:10～13:30	
パパママ教室	5月18日(月)	受付(要予約) 9:10～9:25	
	5月25日(月)		

●ここに運動教室(13:30～15:30)

問: 社会福祉協議会野尻支所 Tel 44-1206

場所	5月	6月
野尻町保健福祉センター	※感染症予防のため休止	2日(火)、9日(火)

●けんしん相談会 健康おうえん教室

健診を受診した人が対象の健康相談。健診結果を持っている人は当日持参ください。

月日	会場	申し込み先
5月29日(金)	小林市保健センター	完全予約制 23-0323

●健康相談

月日	曜	種類	会場	時間
5	14	木	※感染症予防のため休止	
5	20	水		
5	21	木		

日曜祝日在宅当番医(原則として9時から17時)

月日	曜	在宅医	電話番号
10	日	花田耳鼻咽喉科	24-5100
17	日	池井病院	23-4151
5	24	整形外科フレンドクリニック	22-3132
		沖内科小児科医院	22-4043
31	日	西小林診療所	27-1034
		ひろた内科クリニック	25-0550
6	7	日	宮崎医院 22-2841

※変更になる場合もありますので、各医療機関にご確認ください。

きずな協働体通信

このコーナーでは、市内8地区で設立された「きずな協働体」の活動やイベント情報を紹介します！

東方健幸ウォーキング大会を開催

東方校区
まちづくり協議会

2月11日「第1回東方健幸ウォーキング大会」を開催しました。
東方校区まちづくり協議会健康福祉部主催で、地域住民の交流促進や健康づくりが目的の事業です。
東方研修館をスタート・ゴールとした約5キロコースで、霧島連山の絶景ポイントを廻りながら、自然と親しみゆつくりと歩きました。
当日は、残念ながら霧島山は望めませんでした。足もとの草花に春の息吹を感じながら楽しい時間を過ごすことができました。



参加者みんなで記念撮影。部員の手作りの豚汁とおにぎりの振る舞いで、お腹も満足の1日となりました。

細野
まちづくり協議会

今年度もふれあい登校日を実施します！



蕎麦打ち体験の様子。企画の後は、好評の血圧測定や軽体操も楽しく開催しています。

当協議会が細野小北校舎1階に移転したことを機に、昨年度から毎月第2水曜日に児童と高齢者とのふれあい登校日を実施してきました。
児童と一緒に登校し、その後お楽しみ企画として、籠作りや蕎麦打ち体験、寄せ植え教室など色々な活動を行いました。
今年度も皆様の生きがい作りや健康増進につながるよう工夫していきます。細野在住の人ならどなたでも参加できますので、興味がある人は、ぜひお問い合わせください。多くのご参加をお待ちしております。
TEL 27・3500
問 細野まちづくり協議会

南校区
まちづくり協議会

台風や大雨時に役立つ風水害用防災備品の紹介をします

近年、大型台風や避難指示レベルの大雨が全国的に発生し被害が甚大化することが、問題になっていきます。
実際に災害が発生した際、地区ごとでは人手の問題もあり対応が難しいことから、当協議会では防災環境の整備に取り組んでいます。その一つとして、南地区体育館に熱中症対策も兼ねて、防災備品を設置しました。(右写真)今後の防災活動へ役立てていきます。

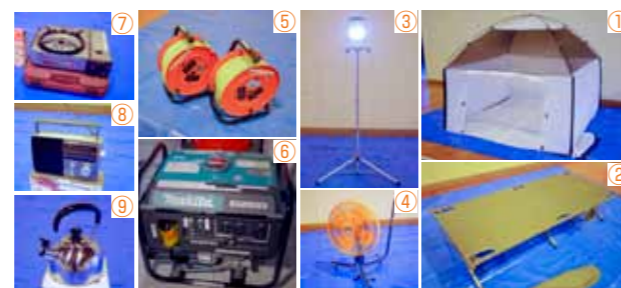

①避難ルームテント6台、②簡易組立ベッド4台、③LED投光器6台、④工場用扇風機4台、⑤コードリール4台、⑥インバータ発電機、⑦携帯用カセットコンロ、⑧ポータブルラジオ、⑨やかん

宮崎県下統一メッセージ

<保護者・地域の皆さまへのお願い>

①学校・家庭・地域で役割分担をし、連携・協力した取組をお願いします

- 子どもたちが地域活動に参画することは、地域に生きる一員として大きな意味があることから、積極的な推進が求められています。
- 学校、家庭、地域で、子どもたちの学びや成長を支える取組を進められるよう連携・協力をお願いします。
- 登下校時の通学路における安全確認や夜間の見

回りなどは、関係機関・保護者・地域の方々と協力しながらの取組をお願いします。

- PTA活動は、家庭と学校が協力し合って教育効果をあげることを目的とするものです。子どもたちにとってより充実した活動になるよう、これまでの取組を見直し、精選した計画・実施をお願いします。

②子どもたちの登校は、学校がお知らせする時刻以降をお願いします

- 教職員の勤務時間前の教室に、長時間、子どもだけにいることは、防犯上、子どもの安全が確保できない事態も予想されます。子どもたちの登校

は、市町村教育委員会や各学校で示された時刻以降をお願いします。

③勤務時間外の連絡や相談は、学校がお知らせする時間内をお願いします

- 夜間、休日などの頻繁な電話連絡・相談などによって、教職員の日常業務に支障が出ている例が報告されております。緊急時(子どもたちの生命や安全に関わる重大事態)を除き、連絡・相談などについては学校が定めた時間内にお願

します。

- 時間外の対応は、学校ごとにお知らせする時間・方法に沿っての対応をお願いします。

- 教職員個人所有の携帯電話などへの連絡については原則として行わないようお願いします。

市教育委員会では令和2年3月に「小林市教職員の働き方改革プラン」を策定しました。
※市ホームページからダウンロードできます。

市内小・中学校に新しく赴任した校長先生を紹介します



紙屋中学校 吉田 仁士 校長
須木中学校 佐土原 誠 校長
東方中学校 外赤 隆志 校長
紙屋小学校 佐田 信真 校長
栗須小学校 大牟田 勇 校長
幸ヶ丘小学校 阿南 栄三 校長

写真は昭和59年10月に開催された観光行事「ふれあいコスモスin霧島」の一環で当時全国75万人いるという「小林さん」を小林市に招き多彩な催しをする一風変わったイベントの様子です。この年は全国から206人の「小林さん」が出席しました。写真に写っているほとんどの人が小林さんです。その後もこのイベントは続き、平成8年の第13回「ふれあいコスモスin霧島」の時などは「全国小林さんゴルフ大会」も行われたそうです。時代を感じさせるユーモアのあるイベントですね。



写真で見るとふるさと⑥
全国の小林さん
大集合！
文化の足跡

募集

「小林市ふるさと起業家・団体等支援事業」対象起業家・団体などの募集

「小林市ふるさと起業家・団体等支援事業」の対象となる起業家や団体を募集します。提案事業が認定された場合、ふるさと納税制度の仕組みを活用した資金調達のための提供することによって事業の実現を支援します。

- ◆募集期間 4月20日(月曜)～6月30日(火曜)
- ◆対象者 地域資源を活用した地域課題の解決に寄与し、かつ「てな」など小林総合戦略の基本目標の推進に資する事業を新規に起業または拡充しようとする者や、地域活性化に資する取り組みを展開する団体。
- ◆補助金額 ふるさと納税制度によって認定事業に対して寄せられた寄附金の額。寄附募集の方法(返礼品)などについても提

案内内容に含みます。なお、新規起業には、市が上乗せ補助します。

- ◆補助対象経費 認定された事業費。上乗せ補助は、初期投資費用に限りです。
- ◆提出書類 事業計画書や収支予算書など、補助金交付要綱に定める書類。
- ◆提出方法 地方創生課に持参。
- ◆問・地方創生課 Tel.23・1148

ふるさと納税制度 協力事業者の募集

全国に向けた市のPRや地域経済の活性化、地場産業の振興や市の施策充実などを目的に展開しているふるさと納税制度。目的の達成に向けて、参加・協力いただける事業者を募集します。

- ◆募集期間 5月1日(金曜)～6月30日(火曜)
- ◆対象事業者要件 ・市税などに滞納がないこと ・商品の販売および配送の実

績を有していること

- ◆対象となる品目要件 ・市内で製造・生産されたものや、市内で提供される役割 ・宮崎ブランドまたは市の名産品として認知されているもの
- ◆提出書類 ・精肉および精肉の加工品は、原則として自社農場で飼育し、自社で加工したもの ・食品は、法令に基づき保健所などの許可を得ているもの ・市のPRに広く貢献できるもので、まちの活性化に寄与するもの
- ◆募集期間 5月1日(金曜)から随時
- ◆応募先(書類提出先) 小林まちづくり株式会社
- ◆応募書類 出店申込申請書ほか出店規約に定める書類、見積書など
- ◆対象事業者および対象品目要件 ふるさと納税対象要件に準じます。
- ◆その他 ・商品の発送および発送したお礼の品に関する問合せや対応は、責任を持って行ってください。

市通販サイト「ンダモシタンマルシェ」登録事業者募集

地場産品の販路拡大と地域ブランドの認知向上を促進し、地域経済の振興を図ることを目的に開設する市通販サイト「ンダモシタンマルシェ」に登録を希望する事業者を募集します。

- ◆募集期間 5月1日(金曜)から随時
- ◆応募先(書類提出先) 小林まちづくり株式会社
- ◆応募書類 出店申込申請書ほか出店規約に定める書類、見積書など
- ◆対象事業者および対象品目要件 ふるさと納税対象要件に準じます。
- ◆その他 ・商品の発送および発送したお礼の品に関する問合せや対応は、責任を持って行ってください。

問合せください

- ◆問・地方創生課 Tel.23・1148
- ◆小林まちづくり株式会社 Tel.27・3280

市立保育所の移管について

住民サービスの向上や多様化する行政需要に対して民間活力を有効に活用するため、市立保育所の運営管理を令和3年4月から社会福祉法人に移管します。

野尻保育園 移管先：社会福祉法人洗心会
紙屋保育園 移管先：社会福祉法人浄信会

◆問=子育て支援課 Tel.23・1278

講座・催し

のじり生涯学習講座 講座受講生募集

- ◆日時 5月29日(金曜)、6月5日(金曜) 全2回 10時～12時
- ◆場所 野尻町保健福祉センター
- ◆参加費 500円(材料費別途必要)
- ◆定員 12人
- ◆申込締切 5月15日(金曜)
- ◆内容 「菜々体操講座」にこにこベースで身体もこちよくりフレッシュ。
- ◆日時 6月9日、6月23日、7月7日、7月21日、8月4日、8月18日、9月1日
- ◆場所 野尻庁舎2階大会議室

- ◆参加費 1千円(保険料別途必要)
- ◆定員 12人
- ◆申込多数の場合は抽選
- ◆申込締切 5月26日(火曜)
- ◆共通事項
- ◆対象 市内在住・在勤の人
- ◆申込方法 教育部野尻分室で直接申込み、電話で申込みください。
- ◆問・教育部野尻分室 Tel.44・1100

中央公民館講座 こばやしヒストリア講座

- ◆日程 6月4日(木曜)～7月16日(木曜)
- ◆場所 中央公民館
- ◆対象 市内在住・在勤の人
- ◆費用 500円
- ◆何回参加しても同額
- ◆定員 20人
- ◆申込多数の場合は抽選
- ◆申込締切 5月20日(水曜)
- ◆申込方法 中央公民館窓口か電話で申込みください。
- ◆申・問・中央公民館 Tel.22・3482

こばやしヒストリア講座開催日程

日程	時間	内容
6月4日(木曜)	10時～12時	勾玉(まがたま)つくり体験
6月18日(木曜)	10時～12時	田の神さあひのみつ & こばやしの神社仏閣の謎
7月2日(木曜)	10時～12時	小林版麒麟が来る ～近代史から見える小林のルーツ～
7月16日(木曜)	10時～12時	歴史探訪ツアー

※7月16日はバスで文化財などを巡ります

中央公民館講座 ロコモを知ろう講座

- ◆日時 5月27日(水曜)、7月29日(水曜)、9月30日(水曜) 各回とも10時～12時
- ◆費用 500円(材料費別途必要)
- ◆定員 20人
- ◆申込多数の場合は抽選
- ◆申込締切 6月1日(月曜)
- ◆申込方法 中央公民館窓口、または電話で申込みください。
- ◆申・問・中央公民館 Tel.22・3482

◆内容 運動機能を高めるための身体を動かす講座。

- ◆場所 中央公民館
- ◆対象 市内在住・在勤の人
- ◆費用 500円
- ◆何回参加しても同額
- ◆定員 30人
- ◆申込者多数の場合は抽選
- ◆申込締切 5月20日(水曜)
- ◆申込方法 中央公民館窓口、または電話で申込みください。
- ◆その他 ヨガマットが必要です。無料の貸し出しがあります。
- ◆申・問 中央公民館 Tel.22・3482

令和2年度「児童福祉週間」の実施について

子どもや家庭、子どもの健やかな成長を国民全体で考えることを目的に、毎年5月5日「こどもの日」から5月11日の1週間を、「児童福祉週間」と定めています。

児童福祉の理念の一層の周知と、子どもを取り巻く諸問題に対する社会的関心の喚起を図ります。

◆令和2年度児童福祉週間標語
やさしさに つつまれそだつ
やさしいところ

◆令和2年度児童福祉週間
5月5日(火曜)～5月11日(月曜)

◆問=子育て支援課 Tel.23・1278

【ご注意ください！】新型コロナウイルス感染症の状況によって、記載の催しなどが中止・延期の場合があります。詳しくは各問合せ先に確認ください。

勤労青少年生涯学習講座
現役海上自衛隊が教える海軍カレー講座

自宅で作れるようにアレンジしたレシピを紹介します。
日時 6月20日(土曜) 10時~12時
場所 中央公民館
対象 市内在住・在勤の人
費用 5000円
定員 15人
※申込多数の場合抽選
申込締切 6月5日(金曜)
申込方法 中央公民館窓口または電話で申込みください。
申・問・中央公民館 Tel.22・3482

勤労青少年生涯学習講座
ズンバ講座

夏に向けて、ラテンのリズムでエクササイズ。
日時 6月5日、6月12日、6月19日、6月26日、7月3日、7月17日、7月31日
※各回とも金曜

鳥獣被害防止施設
材の補助について

市内の鳥獣保護区やその周辺地域で、野生鳥獣による農林作物被害を軽減するため、防護柵および捕獲用施設の資材費の一部を補助します。
補助対象施設
電気柵(2段張り、4段張り)、ワイヤーメッシュ柵、爆音機、箱わな、囲いわな、くくりわな
※箱わなおよびくくりわなについては、狩猟免許(わな罠)を所持している人が有害鳥獣捕獲で使用する場合に対象になります
※事業決定後、年度内に対象施設を設置できる人が対象になります
対象地域 旧小林市内、旧野尻町内
補助金額 標準経費の3分の2以内
申込方法 市役所で指定の用紙に記入して申込みください。
申込締切 5月29日(金曜)
その他 補助金には限りがあり、必

保健・福祉

19時30分~21時
場所 中央公民館
対象 市内在住・在勤の人
費用 1千円
※何回参加しても同額
定員 25人
※申込多数の場合抽選
申込締切 5月22日(金曜)
申込方法 中央公民館窓口または電話で申込みください。
申・問・中央公民館 Tel.22・3482

第36回福祉しよつぷ
Emi・ASU

障がい福祉サービス事業所などで作られた製品を展示・販売し、障がいについての理解促進を図るため、福祉しよつぷを開催します。ぜひ来場ください。
日程 5月21日(木曜) 10時~13時
※商品が売り切れ次第終了
場所 市役所本館1階多目的スペース

1ス
◆展示・販売商品
クッキー、パン、ドレッシング、季節の野菜・果物、加工食品、手工芸品、木工作品など
●問・福祉課
Tel.23・0111

和3年3月31日までに65歳になる人も含む
◆その他
事業所に勤めている人は事業主や施設長などが実施しますので除きます。対象の人で「職場や病院などで毎年受診する」と健康推進課に連絡した人には受診票を送付していません。退・離職などで以前と状況が変わった人は受診できませんので問合せください。
●問・健康推進課
Tel.23・0323

案内

令和2年度銃砲刀剣類登録審査会

令和2年度銃砲刀剣類登録審査会が実施されます。
日時 5月21日(木曜)、8月21日(金曜)、11月6日(金曜)、2月5日(金曜)
9時30分~12時、13時~16時
※最終受付15時30分
◆会場 5月審査会 県庁7号館743、744号室

8月審査会 県庁9号館932、933号室
11月、2月審査会 県防災庁舎防55、防56号室
◆当日持参するもの
・当該銃砲刀剣類
・宮崎県収入証紙
※審査料は申請1件につき、新規登録申請6300円、再交付3500円、製作承認800円
※県庁内(宮崎県職員互助会)で購入できます
・発見届出済書(所管警察署が発行)
※新規登録の場合のみ
・委任状
※申請者がやむを得ない事情で審査を受けられず代理人に委任する場合
・銃砲の製造、渡来年証明資料
※ただし、日本製銃砲は、おむね慶応3年以前に製造されたこと、外国製銃砲は、おむね慶応3年以前に日本に伝来していたことを証明する資料などがある場合
◆その他 古式銃砲の審査について、令和2年度は5月、11月を予定しています。
●問・県教育庁文化財課
Tel.0985・26・7250

ず補助ができるとは限りません。また、対象地域内でも補助することができない場所があります。
●申・問
・農業振興課
Tel.23・0333
・野尻庁舎地域整備課
Tel.44・1100

固定資産の評価替え
準備のため、調査員が訪問します

来年度の評価替えに向けて、今年度調査員が現地に訪問することがあります。適正・公平な評価のため、ご協力をお願いいたします。
◆固定資産の評価替えとは
固定資産のうち土地と家屋について、3年に1度評価の見直しを行います。
土地(主に宅地)
令和2年1月1日の地価公示価格などをもとに価格を求め、地目別に定められた方法により評価を行います。
家屋
物価変動や家屋の建築年数に応じた補正率を乗じて評価を決定します。新築・増築

◆問
・税務課
Tel.23・0115

は、新型コロナウイルス感染症拡大防止のため中止します。なお、6月以降の各講座は実施する予定です。後日案内します。
◆その他
生きがい学級は、市内在住者でおおむね65歳以上の人が誰でも入級できます。詳しくは社会教育課まで問合せください。
●問
・社会教育課
Tel.22・7912

メロン・マンゴーフェア中止のお知らせ

毎年5月に「のじりこびあ」で開催していた「メロン・マンゴーフェア」は、新型コロナウイルス感染症拡大防止のため開催を中止します。今回は電話での注文販売を行い、宅配便で発送を行います。

◆販売商品
メロン:2玉入(青)・2玉入(赤) / 3玉入(青)・3玉入り(赤)
マンゴー:2玉入(太陽のタマゴ) / メロン・マンゴーセット
●問
メロン・マンゴーフェア実行委員会
(事務局 JA ことばやし園芸部営業販売課)
Tel.23・1323

交通事故発生状況

種別	3月	累計	昨年
人身	15	55	-5
物損	69	201	-60
死者	0	0	-1
負傷者	15	61	-10
全国死者		748	(昨年同月比 +12)

火災・救急発生状況

種別	3月	累計	昨年
建物	1	2	±0
林野	0	0	-1
車両	0	0	±0
その他	2	3	+3
救急	173	526	+24

人のうごき(小林市の人口)

人口	43,451人	(-353、-643)
男	20,085人	(-175、-318)
女	23,366人	(-178、-325)
世帯	19,606	(-38、+42)

令和2年4月1日現在現住人口 (前月比、前年同月比)
現住人口: 国勢調査人口(実際に居住している人口)を元に、その後の転入・転出、出生・死亡などを増減して算出する人口。
※平成28年10月26日に公表された「平成27年国勢調査確定値」を反映

【ご注意ください!】新型コロナウイルス感染症の状況によって、記載の催しなどが中止・延期の場合があります。詳しくは各問合せ先に確認ください。

画：友安よーいち
第69話「何の記念日？」



<編集後記>
今月号から各コーナーの配置変更など少しだけリニューアルしました。今後も「わかりやすい広報紙」を目指していきます。(佐藤)

新生1人が入学した幸ヶ丘小の入学式を取材しました。最初は緊張していた新生でしたが、少しずつ笑顔に。暗い話題が多いなか、ほっこりしたひと時でした。(前原)

SUKU SUKU



あらたけ みつあき くん
令和元年8月28日生
いつもニコニコの湊くん。お兄ちゃんと仲良く過ごしてね。
父：拓也 母：盟

すくすく募集中!

掲載希望者は必要事項を記入し、郵送またはメールで申込みください。

- ◆必要事項
- ・子どもの名前、ふりがな、生年月日、性別
- ・掲載する写真
- ・保護者の名前
- ・コメント (50文字以内)

【申込先】・地方創生課
mail info@city.kobayashi.lg.jp

心の花びら

花冷えや角の花屋の閉ざされり (小林合歓の会 倉田玲子)
「あなかしこ」和尙の声に乗る初音 (小林合歓の会 小村明子)
桜咲く静かに祈る孫の事 (小林合歓の会 清水勝)
下風裂く応援職黄水仙 (小林合歓の会 谷之木みちえ)
狭庭なり一丁前に風光る (小林合歓の会 中園直子)
汽笛鳴り見送る学友目に今も (長友正臣)
めんこいの軍馬出征いくつしに令愛で桜捨て去るすいがら (上久保年治)
フルーツも魚もうまし福島心に積もる放射線量 (佐枝記子)
桜散りこでまり咲きて庭先に初夏の香りを満たしてくれ (三國キミ子)
花過ぎて若葉の装いしだれ梅見守り整枝八十五の吾れに (家村昭文)
不調にてようやく参りし里の墓私も老いましたと父母に告ぐ (永友チエ)
会いたくも近か寄りなで感染の怖さ知らずか植物元氣 (武ナミ子)
病院の人体模型は窓辺にて霧島山の積雪見て立つ (坂上正子)

小林市立図書館 今月のおすすめ図書

～児童書～
『こいのぼりくんのさんぽ』
ぶん：すとう あさえ
え：たかお ゆうこ
発行：ほるぶ出版

～一般書籍～
『世界トップエリートの コミュカルの基本』
著者：ムーギー・キム
発行：PHP 研究所

「米百俵」文庫がオープンしました!
昨年6月号でお知らせしました、「図書券33万3千円」による寄贈図書236冊が揃いました。この図書券で購入した児童図書は「米百俵」文庫として提供します。名作絵本や、読み聞かせにおすすめの本などが揃っています。ぜひ、読んでみてください。

★新刊本の入荷は毎週土曜

休館と開館時間
【本館】毎週月曜は休館
◆開館時間 9時～19時
※日曜と祝日は17時まで
1日は館内整理日のため全館(本館・須木・野尻)休館

【須木分館・野尻分館】毎週月曜と祝日は休館
◆開館時間 須木：9時～17時
野尻：10時～18時30分 ※日曜は17時まで
●間・TEL 市立図書館 22-7913

※図書館は感染予防のため5月6日(水)まで臨時休館します

配信している動画

- 第1回全国和牛ハイスクール
サミット in こばやし
(令和元年10月3日 実施分)
- ①基調講演
講師 肉牛農家 鎌田 秀利 氏
演題 「夢と使命」
 - ②パネルディスカッション
「畜産への夢を育むキャリアデザイン ～一人ひとりの可能性を求めて～」
 - ③コーディネーター
一般財団法人畜産環境整備機構
副理事長 原田 英男 氏
 - ④パネラー
・鎌田 秀利 氏
・但馬牛 生産農家 田中畜産 代表 田中 一馬 氏
・JA宮崎経済連 畜産部肉用牛課 課長 押川 雄三 氏
・JAこばやし 和牛生産課 技師 米倉 桃子 氏
・宮崎県立小林秀峰高等学校 農業科 3年 藤内 勇人 氏
 - ⑤共同宣言

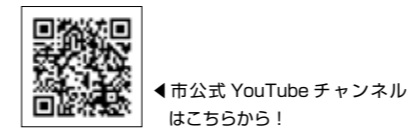

当日の熱気を動画で!



全国和牛ハイスクールサミットを開催
当日の様子は動画で視聴できます

昨年10月2日から4日にかけての3日間で、第1回全国和牛ハイスクールサミット in こばやしが開催されました。仲間づくりや地域の畜産の特徴・魅力を再発見し、今後の人生選択に役立ててもらうことが目的で、全国から高校生約350人が参加。多くの高校生が畜産についての夢を語り合いました。

主催は、小林秀峰高校や農業関係団体で構成する実行委員会と一般財団法人自治総合センター。その他、農業関係など多くの企業からの協力があり魅力あるサミットになりました。

10月3日に実施したシンポジウムの様子などを、市公式 YouTube チャンネルで公開しています。ぜひご覧ください。

●問
畜産課
TEL 23・0313

新型コロナウイルス

新型コロナウイルスが中国で発生後、瞬く間に世界中に広まりました。海外では感染により多くの方が命を落とされています。国内においても各地で感染者が報告され、現在ではほぼ全国的に感染者が発生している状況にあります。また、4月になると都市圏を中心に爆発的に感染が拡大しており、県内においても感染者が確認されています。そのため、都市圏域との往来の自粛、また各種の総会や行事イベントなどの開催をしばらく延期していただき、「密閉空間」「密集場所」「密接場面」と言われる3つの条件がそろう場所での活動を、自分の間控えていただきたいと思います。



が発生するかわかりませんが、全国的に責任問題や補償問題などが問われていますが、いつ当事者となってもおかしくありません。すでに、少なからず影響を受けておられる中だとは思いますが、自分の命は自分自身で守るという気概と、感染拡大防止にお力添えいただきますようお願いいたします。



日本神話の郷 **霧島岑神社**

小林市細野(夷守) 4937 社務所 Tel 0984 - 23 - 0855
(細野中より南へ1.2km直進) 宮司携帯 090 - 3735 - 9954

トラクター・重機
トラック・農機具

見積り無料
どこでも
かけつけます!

古くても、壊れても、不動車でも

どこよりも **高く買い取る** ことを目指しています!!

広報誌を見て、ご連絡下さった方へ粗品、
又は買取額 10%UP 致します。

TEL:0986-77-9092

農機具高価買取専門店 古物商許可 第951040015111号
アヴァンティ 携帯:080-3375-9750
Avanti FAX:0986-77-9092
〒885-1105 宮崎県都城市丸谷町2107 <https://kaitorimiyazaki.jimdo.com>

九州タスマインインテリアグループ ●営業時間：朝8時～夜7時

(有)やすかた畳ふすま店

小林店 〒886-0007 小林市真方384-10
TEL (FAX兼用) **0984-22-4566**

都城三股店 〒889-1914 三股町蓼池字前ノ村4178
TEL (FAX兼用) **0986-36-8620**

通話料無料 (フリーダイヤル)
0120-18-4566
お電話下されば見積りに伺います(無料)

和田クリニック
人工透析センター

超純水透析液を使用した質の高い透析治療
最新機種(全自動透析装置)を用いた安心・安全な透析
送迎応談・随時見学可

☎23-5653 / Fax22-5142
〒886-0003 小林市堤 3727 番地 1
<http://wada-clinic.or.jp/>

DAIKIN 株式会社 ホシザキ株式会社 MITSUBISHI ELECTRIC CHOFU

清掃も受付中!

エアコン大量入荷

三菱電機霧ヶ峰・ダイキンエアコン特約店

有限会社 安藤冷凍設備
代表取締役 高佐良弘

☎0984-23-4002
エアコン工事販売・修理、ボイラー・厨房機器販売

(有)宮内葬儀社
MYAUCHI

0120-24-2349

小林市細野 437 番地 4 (市役所前)
TEL 0984-22-2349

西町斎場・上町斎場・ラウム会館

ヤマハ音楽教室
春の生徒募集中!!

♪1さいのためのらつきークラス
♪2さいのためのぶっふるクラス
♪年少さんのおながくなかよしクラス
♪年中・年長さんのための幼児科クラス

詳しくは
ヤマハ音楽教室
QRコードで Check!

無料体験レッスン実施中!

幼児からシニアまで楽しくピアノを学べるコースもあります♪

(株)西村楽器 小林店
小林市細野 1892 TEL.0984-23-2406

デジタルCTP設備により
カラー印刷がより鮮明になります。

株式会社 こさの印刷

小林市梅の天神下(山麓線)
TEL.(0984)27-0050(代) FAX.(0984)27-0051
E-mail: kzn.o@abelia.ocn.ne.jp