

募集

中小企業大学校研修

中小企業大学校人吉校では、自社課題の解決につながる実践的な研修を行っています。詳しくは、中小企業大学校人吉校ホームページを確認ください。

役立つ提案営業の考え方と進め方

◆期間 10月23日(月曜)～24日(火曜)、11月21日(火曜)～22日(水曜)

◆定員 30人

◆受講料 3万5000円

◆「報・連・相」による職場の活性化

◆期間 10月25日(水曜)～27日(金曜)

◆定員 30人

◆受講料 3万1000円

◆食料品製造業における衛生管理の考え方と進め方

◆期間 11月13日(月曜)～15日(水曜)

◆定員 30人

◆受講料 3万1000円

後継者のための社長業実践講座

◆期間 11月15日(水曜)～17日(金曜)

◆定員 20人

◆受講料 3万1000円

◆共通事項

◆申込方法 中小企業大学校人吉校ホームページ「受講申込」から申し込みください。

◆問 中小企業大学校人吉校
Tel 0966・23・6851

広報紙などの音訳CDを利用しませんか

音訳ボランティア団体「小林朗読友の会」では、視覚障がい者の方へ「広報こぼやし」、「お知らせ」、「はなみずき(議会だより)」などを音訳したCDを制作し、郵送しています。家族、知人、友人で視覚障がい者の方がいましたらCDの利用を勧めてください、お気軽にご連絡ください。

◆問・社会福祉協議会 Tel 23-3466

小学3年生～高校生のための冬休み海外研修交流事業

(公財)国際青少年研修協会では、海外生活を通して異文化交流を体験し、国際感覚を養うことを目的として、5コースの海外研修交流事業を実施します。これまで、1人で参加する人、初めて海外に行く人にも多数参加しており、事前研修会などを通して仲間づくりからサポートします。学生時代に海外生活を体験する貴重な機会ですので、

ぜひ申し込みください。

◆コース オーストラリアコース・カナダコース・サイパンコース・フィリピンコース・カンボジアコース

◆内容 ホームステイ、クリスマス体験、英語研修、文化交流、地域見学など

◆日程 12月24日(日曜)～1月4日(木曜乙)の間

※6～10日間(コースにより異なります)

◆対象 小学3年生～高校3年生

※コースにより対象学年が異なります

◆定員 各コース15人

◆参加費 22万8千円～42万8千円

※10月25日(水曜)までの申し込みで1万円割引

◆申込締切 11月1日(水曜)

※申込方法など詳しくは、国際青少年研修協会のホームページで確認ください。

◆問 国際青少年研修協会
Tel 03・6417・9721

講座・催し

勤労青少年ホーム講座

かぎ編みで簡単な小物作り講座

かわいいアクリルタワーとペットボトル入れを作ります。

◆日時 11月13日(月曜)、27日(月曜) 19時～21時

◆場所 中央公民館

◆費用 500円

◆定員 10人

※材料費が別途必要です。

「中秋の名月」展示

10月4日の中秋の名月にちなんで、月・お月見に関する本や絵本を展示しています。また、玄関口から児童室に至る壁一面にお月見をイメージした壁画の展示も行っています。図書館で秋の風物詩を感じながら読書をしてみませんか。

◆期間 10月4日(水曜)まで

◆場所 図書館本館

◆問 市立図書館
Tel 22・7913

～児童書～



小林市立図書館 今月のおすすめ図書

～一般書籍～



～一般書籍～

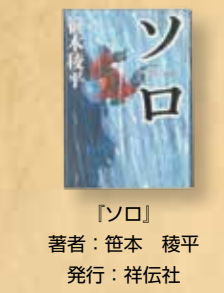

風に舞う色とりどりのもみじと、すてきな秋を探しに出かけませんか。

◆共通事項

◆申込締切 11月7日(火曜)

◆定員 10人

◆材料費が別途必要です。

◆申込締切 11月7日(火曜)

◆期間 10月4日(水曜)まで

◆場所 図書館本館

◆問 市立図書館
Tel 22・7913

Information おしらせ

感想や叱咤激励、疑問・質問などお寄せください。

POST CARD

天空の羅針盤 イベントと流星群

10月21日、午後8時ごろの東天

10月4日は中秋の名月、19時～20時30分に名月観望会を開催します。9日の連休最終日は、3回に分けて(19時～、20時～、21時～)、特別観望会を開催します。

恒例の「星空の夕べ」は、21日の19時20分～21時です。生演奏と本物の星空と一緒に楽しみましょう。この日は20時にオリオン座流星群が最も多く飛ぶと予想されていますので、20時からの星空案内中にたくさん流れてほしいところです。

ちなみに時間あたり20個のペースとの予報です。期待できます。

【お知らせ】上記以外の観望会は毎週土・日の20時～と21時～、22日(日)まで14時～15時は、昼間の天体観望会。休館は毎週火曜。

文化の足跡

『夷守の田の神』

～あなたの里の田の神さぁ Vol.13～

現在も受け継がれる田の神文化

細野の夷守地区に鎮座する田の神様は、平成15年に建立された新しい田の神さぁです。横に建つ記念碑によると平成10年から平成13年にかけて圃場整備事業が行われ、その完成を喜び地域の発展と豊作を願う記念碑と田の神を建立したと記されています。私たちの里の田の神さぁは、古くは江戸時代から存在し明治・大正・昭和、そして現在と居場所や姿形を変えながらいつも私たちの暮らしを見守ってくれています。このすばらしい郷土の文化を未来にもぜひ伝えていきたいものですね。

あなたの里の田の神さぁは、どんな顔をしていますか？



歴史ウォークラリー 「大出水をめぐる」

市ガイドボランティア協会による市内の歴史・文化にふれるウォークラリーを開催します。今回は西小林の大出水地区を歩きます。

- 日時 10月21日(土曜) 9時～12時 ※雨天中止
内容 西小林の大出水地区周辺を約5km歩きます。
対象 どなたでも参加できます。

- 集合場所 西小林小学校 ※8時45分までに集合してください。
費用(保険料など) 100円 ※当日、徴収します。
申込方法 電話で申し込みください
申込締切 10月16日(月曜)
その他 当日は、集合場所から徒歩で移動しますので、動きやすい服装、帽子、水筒などご用意ください。
申・問 社会教育課 Tel.22・7912

チャット・サロン (英語編)

- 市では、英語でのコミュニケーションを体験する環境づくりのため、実際に英語でしゃべりする「チャット・サロン(英語編)」を開催します。気軽に英会話を楽しんでみませんか。
対象 市内在住または在勤で、15歳以上の人は、保護者の同意が必要です。
定員 15人程度

女性のための 就職応援セミナー

「仕事はしたいけど家庭と両立できるか心配」、「いろいろ相談したいけど、誰に話せば…」など、再就職で悩んでいる人は、まずは話を聞いてみることから始めませんか。

- 対象者 再就職を希望する女性
場所 都城市コミュニティセンター
日程 10月18日(水曜)、20日(金曜)、24日(火曜)、25日(水曜)

- 曜)、31日(火曜) 9時30分～11時30分
定員 20人
申込締切 10月16日(月曜) ※託児(無料)利用の場合は、10月11日(水曜)までに申し込みください。
費用 無料
申込方法 電話で申し込むか、県ホームページから申請書をダウンロードしてください。
申・問 県雇用労働政策課 Tel.0985・26・7106 (株)宮崎ソフトウェアセンター Tel.0985・30・5010

小林市民吹奏楽団 第16回定期演奏会

- 小林市民吹奏楽団は、今年も定期演奏会を開催します。演奏曲は「トランペツトのための頌歌」、「英雄の証 モンスターハンターより」 「美女と野獣」など数曲です。
皆さまの心に届く演奏を目指して練習を重ねてきました。多数のご来場をお待ちしております。
日時 11月12日(日曜)

やっぱり元気がよか！

このコーナーでは、介護予防につながる、簡単な運動や情報を紹介します！

●問=長寿介護課 Tel.23-1140

頭を使う習慣で認知症予防

認知症予防として脳トレが知られていますが、脳トレでなくても料理や園芸などの趣味活動も脳トレと同様の効果があります。また、運動に脳トレの要素をプラスして行うと脳内で記憶を司る海馬の肥大を促し、記憶力の向上や物忘れを予防できる可能性があると言われています。例えば、散歩や階段昇降しながら、

- ①計算(足し算・引き算など)。
②野菜や果物の名前をつぎつぎ言う。
③しりとりをする。
運動+脳トレが効果的です！ぜひ取り組んでみてください。



【文/写真】長寿介護課作業療法士 田中 美華さん

衆議院議員総選挙における 期日前投票

投票日に仕事や旅行などで投票に行けない人は、「期日前投票」ができます。なお、期日前投票では「投票用紙請求書兼宣誓書」の記入が必要です。

また、指定施設(病院等)や郵便などで行う「不在者投票」もできます。この場合、要件がありますので選挙管理委員会にお尋ねください。

公示日の翌日～投票日の前日まで(11日間)

- ◆小林市役所本館 1階多目的スペース 8時30分～20時
◆野尻庁舎玄関ロビー 8時30分～20時
◆須木庁舎玄関ロビー 8時30分～18時
投票日の前々日～投票日の前日まで(2日間)
◆西小林出張所 9時～17時
●問 選挙管理委員会事務局 Tel.23-1143

時間外急病診療電話案内

Tel 23-8212

平日夜間 19時から22時まで
日曜・祝日 9時から12時まで
(日曜・祝日は、原則小児科)

※医療機関を案内するもので、病気に関する相談を受けることはできません。

小児救急医療電話相談

Tel # 8000

365日 19時から翌8時まで

ダイヤル回線からは Tel.0985-35-8855

※明らかに緊急を要する急病の場合は、119番をご利用ください。

- ※申込多数の場合は抽選。
日時 11月25日(土曜)、12月2日(土曜)、平成30年1月27日(土曜)、2月3日(土曜) 10時30分～11時30分
場所 小林市地域・観光交流センター(KITTO小林)第2交流スペース(2階)
※12月2日(土曜)のみ、中央公民館会議室にて開催します。
申込方法 電話、ファックスまたはメールで申し込みください。
ファックス、メールの場合は、住所、氏名、電話番号(18歳未満は、保護者の氏名)を明記ください。また、件名を「チャット・サロン」と明記ください。
※専用の申込用紙は市ホームページでもダウンロードできます。
費用 無料
申込締切 10月31日(火曜)
問 地方創生課 Tel.23・1148 Fax.23・6650 Mail:kokusai@city.kobayashi.jp

- 開場13時30分 開演14時
場所 文化会館大ホール
費用 文化会館大ホール
前売り 大人 800円 中高生 400円
当日 大人 1000円 中高生 500円
小学生以下無料(要整理券)
前売券の販売場所 ・モリヤマめがね(小林市) ・イーヴィレッジ(小林市) ・山ちゃん農園(野尻)

- ・(有)フォトメイク(高原町) ・ファッションライフハッピー(えびの市)。
◆その他 当日は駐車場が大変込み合うため、乗り合わせなどのご協力をお願いいたします。
●問 実行委員会事務局 Tel.090・2412・5821

地域おこし協力隊通信

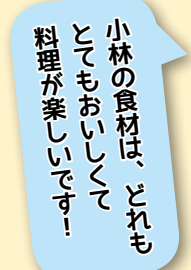

小林の食材は、どれもとてもおいしくて料理が楽しいです！



申斐 崇悟 隊員



皆さん！もう「こばやしマルシェ」には行きませんか？毎月、こばやしの朝食の担当をしています。結構、人気なんですよ！小林のおいしい食材と出会い、組み合わせ、おいしい料理にしています。ぜひ、一度食べてみてください！マルシェは10月で9回目を迎えます。季節に合わせたイベントも開催していて、お店も30ブースを超えています。これからも、継続して開催していけるように、市民の方々と一緒に取り組み上げていきたいと思っています。

鹿児島刑務所矯正展

日時
10月21日(土曜)
9時30分～15時30分
10月22日(日曜)
9時～14時30分

場所
鹿児島刑務所

内容
パネルによる矯正業務、所内生活などの紹介、刑務所施設製品の展示即売、刑務所施設見学など

問
鹿児島刑務所
TEL 0995・75・2025

保健・福祉

歯の健康相談とフッ化物塗布

健康づくりの一環として、むし歯予防のために歯の健康相談とフッ化物塗布を行います。なお、フッ化物塗布は今回から定員100人、歯の健康相談は定員6人までの予約制となります。

日時
10月22日(日曜) 10時～12時

場所 保健センター

対象 1歳～小学生まで

※かかりつけの歯科医院でフッ化物塗布を受けている人

案内

行政相談週間

10月16日から22日は、行政相談週間です。総務省では、行政相談制度を周知し利用してもらうため、行政相談週間に合わせて広報活動や相談所の開設を集中的に行っています。国・県・市などの仕事について、「①苦情や困っていることがある」、「②相談してみたいが説明に納得いかない」、「③制度や仕組みが分からない」などの悩みがある人は次の相談所をご利用ください。

の相談所を開設しますので、お気軽にご相談ください。

日時
10月24日(火曜) 10時～15時

場所 市役所東館1階相談室

問
市民課
TEL 23・1141

消費税軽減税率制度説明会

小林税務署では、事業者を対象として、消費税の軽減税率制度に関する説明会を開催

全日本トランポリン競技選手権大会

第54回全日本トランポリン競技選手権大会が市民体育館で開催されます。全国から日本を目指す選手たちが集結し、演技をします。日本トップレベルの演技を観戦しませんか。

日程
10月20日(金曜)～10月22日(日曜)

競技開始時間
10月21日(土曜) 9時30分～
10月22日(日曜) 10時～

※10月20日は、開会式のみとなります。

会場 市民体育館

入場料 無料

問
宮崎県体操協会トランポリン委員会
(担当稲留) TEL080-3952-5828

は、前回の塗布から3か月を経過していること

定員 100人

申込方法
電話で申し込みください。

費用 無料

その他
歯みがきを済ませて来てください。なお、会場で申込書の記入が必要ですので、保護者同伴で来場ください。(印鑑不要。母子手帳を持参ください。)

フッ化物には、歯の再石灰化を助け、歯の質を強くすることで、むし歯になりにくく歯にする効果があるとされています。生えだての乳歯や永久歯は歯の質が弱くむし歯に

こころの元気サポーター隊(ゲートキーパー)養成講座

あなたの周りで助けを求めている人はいませんか。ゲートキーパーとは、悩んでいる人に気づき、声をかけ、話を聞き、必要な支援につなげ、見守る人です。市の自殺死亡率は国、県と比べ高い水準が続いています。誰も自殺に追い込まれることのない居心地の良いまちを目指すため受講してみませんか。

日程
1回目 11月20日(月曜) 13時～16時
2回目 12月12日(火曜) 13時～16時

場所 保健センター

子宮がん検診(要予約)

今年度最後の子宮がん集団検診となります。まだ受診していない人はぜひ受診ください。

日時
10月16日(月曜) 午前中

申込方法
電話で申し込みください。

申・問
健康推進課
TEL 23・0323

公共下水道の縦覧

相続・遺言、成年後見、行政手続一般ほか

※申込は不要です

問
宮崎県行政書士小林支部
担当：平岡
TEL 0984・48・9432

公共下水道の一部供用と下水処理を開始するにあたり、関係書類を縦覧できます。

供用開始区域
堤字八幡原の一部
・細野字永田平の一部

供用開始日
10月31日(火曜)

縦覧日程
10月11日(水曜) 9時～17時
10月25日(水曜) 9時～17時

※土日、祝日除く

場所 水道課

問
水道課
TEL 23・0312

行政書士なんでも無料相談会

行政書士は、頼れるまわりの法律家で、許認可・登録申請、遺言や相続、さまざまな契約・届出などから書類作成までサポートしています。今回、無料法律相談を、小林市とえびの市で開催しますので、お気軽にお越しください。

日時
10月19日(木曜)、20日(金曜) 9時～12時

場所
10月19日 小林市役所2階会議室
10月20日 えびの市文化センター

平成30年度版農業日誌、ファミリア日誌、新農家暦

(財)農林統計協会が発行する農業日誌、ファミリア日誌と新農家暦の予約注文の受け付けを行います。

販売価格(税込)
農業日誌 1215円
ファミリア日誌 1215円
新農家暦 416円



『力を合わせて』 『福祉課』編

市役所 × 社会福祉協議会 × 市内ボランティア団体

心豊かな福祉のまちづくりを目指し「福祉バザー」開催！

会場ではさまざまな商品のほか、やきとりややきそば、お好み焼きなども販売します

掘り出し物を
探しに来てください♪



お互いに助け合う心豊かな福祉のまちづくりを推進し、住みよい社会環境を育むことを目的に福祉バザーを開催しており、今年で33回目を迎えます。

この福祉バザーは、社会福祉協議会が事務局となり市内のボランティア団体の協力で開催しています。家庭で眠っている食器・家具・日用品・電化製品をはじめ、野菜や米などの農作物も販売されます。

また、バザーの益金はボランティアなどの活動資金に活用さ

れます。今年10月14日（土曜）に市民体育館で開催します。15団体がたくさんの商品を準備してお待ちしておりますので、ぜひ会場にお越しください。

【福祉バザーの概要】

日時：10月14日（土曜）10時～
場所：市民体育館

● 問：福祉課 ☎ 23 - 0111

福祉課の主な業務内容

障がい福祉、生活保護、戦没者等遺族の援護、日本赤十字など

ALTの『英語コラム』

秋 ルーカス先生
Autumn - from Lucas -

Autumn is beginning! My favourite season of the year. The weather is cooling down to a comfortable level, and soon all the leaves will turn beautiful shades of red and orange. My last Autumn's highlight was the wonderfully vibrant colours of Miyajima in Hiroshima. I'm looking forward to seeing a bright and colourful Kobayashi soon!

秋が始まります！私の大好きな季節です。気温が下がり過ごしやすい気候で、多くの葉が赤やオレンジの美しい色へと紅葉します。私の昨年のハイライトは広島にある宮島での鮮やかな紅葉でした。小林の鮮明でカラフルな紅葉を見られることを楽しみにしています。



『メロンばなし』

フランスを車でさるこ。



小林で運転し始めたときは、交通に関するさまざまなことに驚きました。もちろん、フランスと違って左側通行だということは分かっていたのですが、他にもたくさんありました。たとえば、日本とフランスの制限速度も違います。フランスだと、街の中は50km/h、街を出たら90km/h、高速では130km/hが最大です。中でも一番驚いているのは、まだ日本でロータリー交差点を見ることがないことです。フランスは約3万箇所あるので、どこでも見ることができます。街をもう少しきれいに見せるのに、場所によってはアートなどが飾ってあります。実は、パリの凱旋門の周りには大きなロータリー交差点です。

空き家バンク制度の

ご案内

空き家バンクとは

● 問・地方創生課
TEL 23 - 1148



市では、移住・定住施策の一環で、小林へ移住を希望する人に空き家情報を提供するため「空き家バンク制度」を導入しています。この制度は空き家を売りたい人、貸したい人に物件を登録いただき、市のホームページなどで移住希望者にその情報を提供する制度です。現在、この制度に関連して、改修の一部を補助する制度や情報提供者へ謝礼金をお支払いする制度なども導入しています。詳しくは電話で問い合わせるか、左のQRコードからホームページにアクセスしてご確認ください。



空き家バンクへの登録と利用の流れ

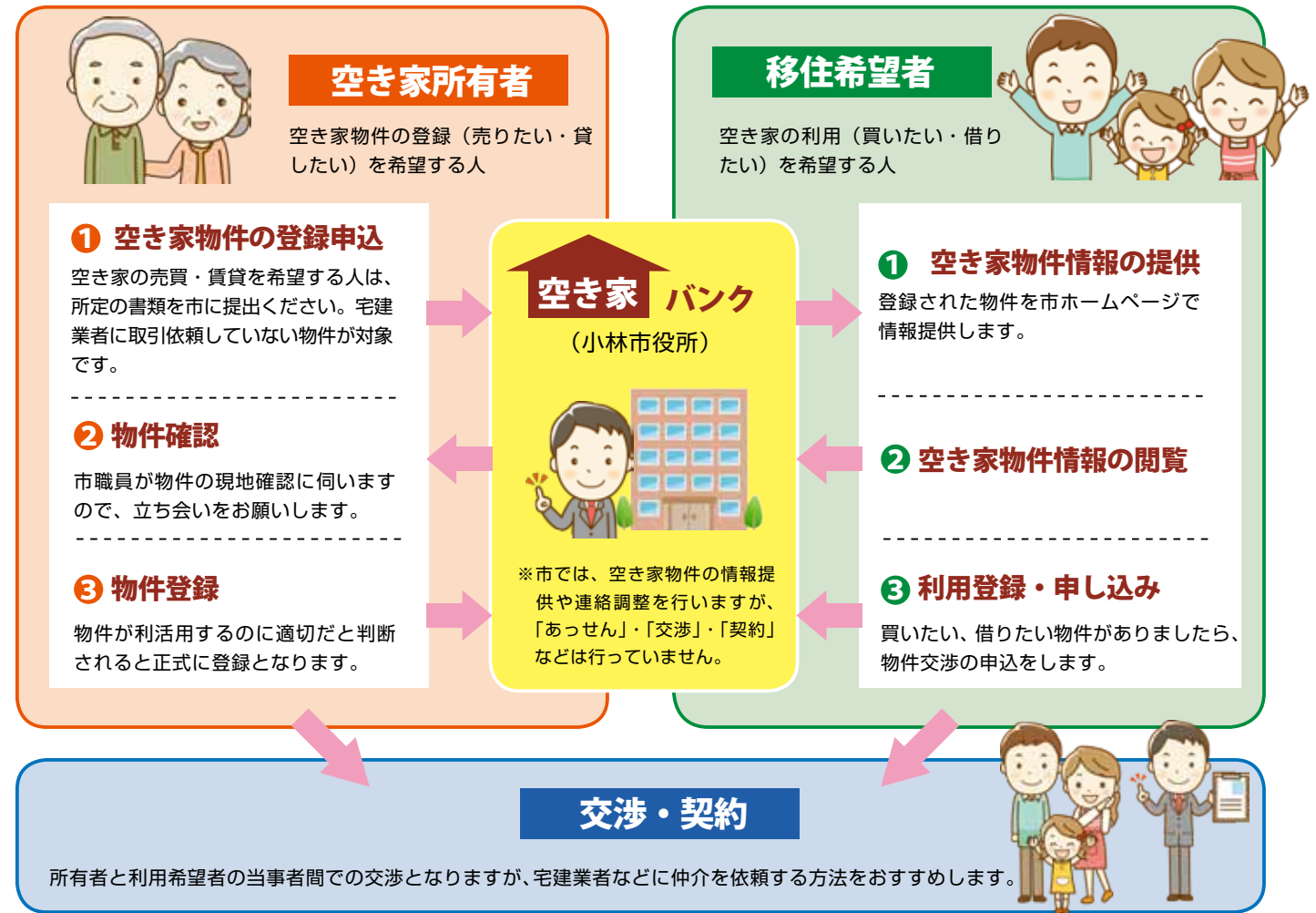

市職員の給与などについて公表します

市職員の給与は、国家公務員の給与などを参考にしながら、市議会の審議を経て条例や規則などで定められています。そこで、市民のみなさまのご理解をいただくため、市職員の給与などについて次のとおりお知らせします。●問・総務課 (Tel 23 - 0469)

I 職員の任免及び職員数に関する状況

1 職員の採用の状況 (28年度) (単位:人)

区分	試験による者	選考による者	派遣による者	合計
一般事務職	12	1		13
土木技師	3	1		4
指導監・指導主事			1	1
保健師	1	1		2
保育士	1			1
医師		2		2
看護師	11			11
理学療法士 作業療法士	2			2
管理栄養士	1			1
合計	31	5	1	37

※平成28年4月2日～平成29年4月1日採用者

2 職員の退職の状況 (28年度) (単位:人)

区分	人数
定年退職	8
勲奨退職	1
普通退職	21
死亡、免職、失職	3
合計	33

※平成28年4月1日～平成29年3月31日退職者

3 職員数の状況 (各年4月1日現在) (単位:人)

区分	職員数			対前年増減数		
	平成27年	平成28年	平成29年	平成27年	平成28年	平成29年
一般行政部門	346	347	346	-4	1	-1
特別行政部門	54	53	52	-2	-1	-1
(小計) 普通会計	400	400	398	-6	0	-2
公営企業部門	177	187	193	7	10	6
合計	577	587	591	1	10	4

II 職員の人事評価の状況

1 人事評価制度の概要等

平成28年度は行動評価と業績評価で構成された人事評価を実施しました。職員が職務を通じて発揮した行動や目標管理による業績を的確に把握し評価することで、職員の意欲や能力、職員間のコミュニケーションの向上につなげ、人材育成に活用していきます。

III 職員の勤務時間その他の勤務条件の状況

1 勤務時間の状況 (平成29年4月1日現在)

1週間の勤務時間	勤務時間の割り振り	
	始業	8時30分
	終業	17時15分
	休憩時間	12時～13時
38時間45分	週休日	土曜日・日曜日

IV 職員の休業に関する状況

1 育児休業等取得の状況 (平成28年度)

区分	育児休業	部分休業
取得者数	21人	4人

V 職員の分限処分及び懲戒処分の状況

1 分限処分・懲戒処分の状況 (平成28年度) (単位:人)

区分	処分事由	地方公務員法	降任	停職	減給	休職	合計
分限処分	心身の故障の場合	第28条第1項第2号第2項第1号				12	12
	職に必要な適格性を欠く場合	第28条第1項第3号	1				1
懲戒処分	法令に違反した場合	第29条第1項第1号			1		1
	職務上の義務に違反し、または職務を怠った場合	第29条第1項第2号					
	全体の奉仕者たるにふさわしくない非行のあった場合	第29条第1項第3号		1			1
合計			1	1	1	12	15

※公平委員会への不服申し立てなどはなし

VI 職員の退職状況の管理

1 退職時に管理職 (課長級以上) であった者の再就職状況

再就職先	他の地方公共団体	特定地方独立行政法人	営利企業	その他	合計
再就職者数	0人	0人	0人	3人	3人

※平成27・28年度退職者

VII 職員研修の状況

1 研修の状況 (平成28年度)

研修の名称	研修の内容	実施回数	期間	受講者数
一般職員研修 (階層別研修)	新規採用職員研修、体験研修、中堅職員研修、新任課長研修、新任係長研修など	19回	延べ44日間	382人
特別研修	窓口業務改善研修、接遇研修、人事評価制度研修、コンプライアンス研修など	7回	延べ8日間	1256人
集合研修	県内集合研修 (市町村研修センター)	15回	延べ27日間	51人
派遣研修	市町村職員中央研修、日本経営協会研修、海外派遣研修、やる気職員支援研修	15回	延べ72日間	11人

VIII 職員の福祉及び利益の保護の状況

1 公務災害補償の状況 (平成28年度)

区分	前年度末現在未処理件数	受理件数	認定件数	平成28年度未処理件数
公務災害	2件	2件	1件	2件
通勤災害	0件	0件	0件	0件

2 健康診断の実施状況 (平成28年度)

診断の区分	定期健康診断	人間ドッグ
受診者数	534人	286人

3 互助会の設置状況 (平成29年4月1日現在)

名称	会員数
小林市職員厚生会	589人

IX 給与などに関する状況

1 人件費の状況 (普通会計決算) (平成28年度)

住民基本台帳人口	歳出額 A	人件費 B	人件費率 (B/A)
平成29年4月1日現在 46,681人	千円 28,665,806	千円 3,589,232	12.5%

2 職員給与費の状況 (普通会計決算) (平成28年度)

職員数 A	給与費				一人当たり給与費 (B/A)
	給料	職員手当	期末・勤勉手当	計 B	
人 398	千円 1,482,208	千円 235,969	千円 584,654	千円 2,302,831	千円 5,786

3 職員の平均給料月額及び平均年齢の状況

(平成29年4月1日現在 ※国は平成28年4月1日現在)

一般行政職	小林市		国	
	平均給料月額	平均年齢	平均給料月額	平均年齢
	311,220円	41.5歳	331,816円	43.6歳

4 職員の初任給の状況 (平成29年4月1日現在)

区分	小林市		国	
	大学卒	高校卒	決定初任給	決定初任給
一般行政職	178,200円	146,100円	178,200円	146,100円

5 一般行政職の級別職員数の状況

(平成29年4月1日現在)

区分	1級	2級	3級	4級	5級	6級	計
標準的な職務内容	主事補 技師補	主事 技師	主任主事 主任技師	主幹 主査	課長 監等	部長 課長	
職員数	24人	28人	35人	137人	69人	26人	319人
構成比	7.5%	8.8%	11.0%	42.9%	21.6%	8.2%	100%

6 職員手当の状況

(平成29年4月1日現在)

区分	小林市		国		
	期末手当	勤勉手当	期末手当	勤勉手当	
期末手当 勤勉手当	6月期	1.225月分	0.85月分	1.225月分	0.85月分
	12月期	1.375月分	0.85月分	1.375月分	0.85月分
	計	2.6月分	1.7月分	2.6月分	1.7月分

(平成29年4月1日現在)

区分	支給率				
	小林市		国		
退職手当	勤続年数	自己都合	勲奨・定年	自己都合	勲奨・定年
	20年	20.445月分	25.55625月分	20.445月分	25.55625月分
	25年	29.145月分	34.5825月分	29.145月分	34.5825月分
	35年	41.325月分	49.59月分	41.325月分	49.59月分
	最高限度額	49.59月分	49.59月分	49.59月分	49.59月分
その他の加算措置	定年前早期退職特例措置 (2～20歳加算)		定年前早期退職特例措置 (2～45歳加算)		

(平成29年4月1日現在)

特殊勤務手当	区分	普通会計
	職員全体に占める手当支給職員の割合	12.3%
支給対象職員1人当たり平均支給月額	2,613円	
手当の種類 (手当数)	4	
手当の内容	市税事務等従事手当	月額2,500円
	社会福祉業務手当	月額3,500円
	清掃作業手当	月額3,500円
	道路作業員手当	月額2,500円

(平成29年4月1日現在)

区分	内容	国の制度との異同	国の制度と異なる内容
扶養手当	・配偶者 月額10,000円 ・子 月額8,000円 ・父、母など 月額6,500円	同	
住居手当	・借家 (限度額) 月額27,000円 ・持家 (5年以内) ※平成25年3月31日までに建てたものに限る 月額2,000円	異	国は持家の住居手当の支給なし
通勤手当	・交通用具利用者 (片道2*以上) 月額2,800円～15,000円	異	国の支給状況 月額2,000円～31,600円

7 特別職の報酬等の状況 (平成29年4月1日現在)

区分	給料・報酬の額	期末手当の支給割合
市長	788,000円	6月期 1.55月分 12月期 1.7月分
副市長	629,000円	
議長	369,000円	計 3.25月分
副議長	326,000円	
議員	313,000円	