

2005 小林市勢要覽

資 料 編

小 林 市

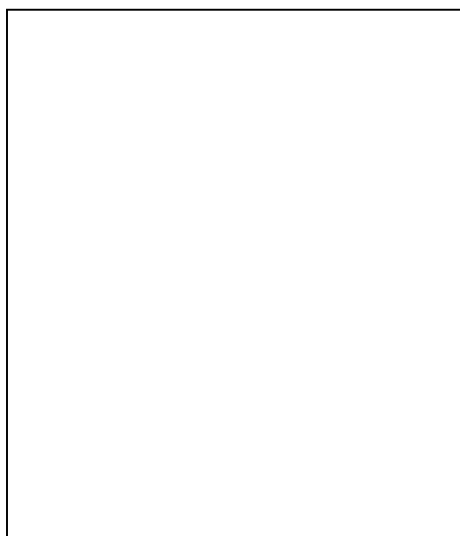

発刊によせて

平成 17 年度版「小林市勢要覧 資料編」をここに刊行します。

本書は、小林市の人口、産業、社会、教育及び文化等の市勢のあらゆる分野にわたる基本的な統計資料を総合的かつ体系的に収録し、本市の現状と発展の推移を明らかにするという編集方針により作成しました。編集にあたり、貴重な資料の提供、その他格別のご協力をいただきました関係各位のご好意に対しまして、心からの感謝の意を表しますとともに今後ともなお一層のご指導とご協力を賜りますようお願いいたします。

昭和 25 年の単独市制施行から 55 年、本市は平成 18 年 3 月 19 日に廃され、3 月 20 日から新しい小林市として生まれ変わりました。本書は、その意味において単独市制施行した小林市の最後の資料編となるものでございます。

この小林市勢要覧資料編が、行政施策はもとより企業経営の計画・立案さらには皆様の生活向上の指針として幅広く活用いただき、新小林市の基礎資料としての役割を担ってくれることを願ってやみません。

平成 18 年 3 月

小林市長 堀 泰一郎

目次

1 位置・面積・気象			
位置	1	病院事業会計決算	13
面積及び広域	1	年度別起債額(一般会計)	14
河川	1	未償還市債の内訳(一般会計)	14
山岳	1	年度末未償還市債額	14
ばく布	1	市税収納状況	14
気象	1	県税収納状況	15
		その他の収入	15
		課税された固定資産課税標準額	15
		課税された土地	15
		課税対象調	15
		課税された家屋	16
		私有財産調	16
2 人 口		6 市 民 所 得	
人口・世帯の推移	2	市内総生産	17
自然動態人口	2	市民所得	18
社会動態人口	2		
年齢別人口(3区分)	3	7 農 林 業	
労働力状態及び15歳以上人口	3	農家数と経営耕地面積	19
年齢別(男女別)人口	3	農家年齢の年齢別世帯員数	19
産業別15歳以上就業者数	4	販売農家数(専業・兼業別)、自給農家数	19
産業別・年齢別15歳以上就業者数	4	農家人口自営農業従事者年齢別構成	19
昼間人口	5	経営規模別農家数	20
2市3町村の人口	5	農業機械	20
外国人国籍別人口	5	畜産生産状況	20
		酪農	20
		家畜数	21
		公私有林野面積	21
		工芸、園芸作物生産状況	21
		普通作物生産状況	21
		林産物生産状況	21
		農地等取得資金等の申請状況	22
		農業委員会委員	22
		農業経営基盤強化促進事業	22
		公私有林野の伐採面積と在積及び造林面積	22
		農業委員会処理事業量	22
		農業共済金支払状況	23
		農業共済引受状況	23
		市営食肉センター利用状況	23
3 議 会		8 商 工 業	
歴代議長	6	商店数・従業者数・販売額の推移	24
歴代副議長	6	中小企業融資預託利用状況	24
市議会議員	7	地域別製造品出荷額等	24
市議会実績(その1)	7	産業別工場数・従業者数	25
市議会実績(その2)	7	製造品出荷額等	25
		産業別事業所数・従業者数	25
4 行 政			
歴代市長	8		
歴代助役	8		
歴代収入役	8		
市役所機構及び職員数	9		
公平委員会委員	10		
監査委員	10		
固定資産評価審査委員会委員	10		
選挙管理委員会委員	10		
選挙人名簿登録人員	10		
農業委員会委員選挙人名簿登録人員	10		
公職選挙投票状況	11		
5 財 政			
一般会計予算	12		
特別会計予算	13		
一般会計決算	13		
特別会計決算	13		
水道事業会計決算	13		

従業者規模別事業所数・従業者数	26
民営事業所(産業別事業者・従業者数)	26

9 民生労働

民生委員及び福祉主事	27
母子生活支援施設	27
生活保護状況	27
保育所	27
身体障害者手帳交付状況	27
募金の状況	27
国民年金支給状況	28
社会福祉施設	28
労働組合組織状況	28
一般職業紹介状況(パートを含む)	29
新規学卒者の取扱状況	29
失業給付金支給状況	29

10 保健・衛生

小林保健所職員	30
医療保健等の施設	30
医療品等販売業者	30
環境衛生関係施設	30
感染症発生状況	30
死因別死亡者数	30
市民病院職員数	30
市民病院建物・病床数	31
市民病院利用状況	31
葬祭センター利用状況	31
市営墓地	31
1歳6ヶ月児健康診査実施状況	31
予防接種実施状況	32
医療保健従事者数	32
国民健康保険運営協議会委員	32
国民健康保険加入状況	32
国民健康保険税収納状況	32
国民健康保険給付状況	33
介護保険第1号被保険者数	33
介護保険給付状況	33
介護保険要介護(要支援)認定者数	33
介護保険料(第1号被保険者分)収納状況	33

11 教育・文化

教育委員会委員	34
幼稚園の概要	34
小学校の概要	34
中学校の概要	35
高等学校・各種学校の概要	35

中学校・高等学校の卒業生の進学及び就職状況	36
中学校・高等学校の卒業生の産業別就職状況	36
図書館蔵書数	37
年間貸出利用状況(図書館)	37
貸出文庫利用状況(図書館)	37
テレビ普及率	37
放送局	37
文化会館利用状況(1)	38
文化会館利用状況(2)	38
文化財	38
公民館設置状況	39
公民館利用状況	39
公民館各種講座	39
勤労青少年ホーム	39

12 水道・電気

上水道概要	40
給水状況	40
送配揚水管(延長)	40
利用状況	41
飲料水供給施設	41
送配水管(延長)	41
給水状況	41
簡易水道概要	42
給水状況	42
送配水管(延長)	42
電気設備	43
電灯契約口数及び使用電力量	43
契約数及び使用電力量	43

13 建設

都市計画法適用区域	44
都市計画用途地域	44
都市計画準防火地域	44
都市公園	45
橋梁	45
国道・県道	45
市道	45
市営住宅・教職員住宅	45

14 運輸・通信

郵便施設	46
電話施設数状況	46
公衆電話施設数状況	46
郵便物取扱状況	46
郵便切手販売状況	46
宮交タクシー	46
JR乗客状況	46
宮崎交通バス	46

三和タクシー	47
こばやし交通	47
宮崎自動車道小林I・C年度別1日平均交通量	47
宮崎交通運行状況及び乗客数	47
自動車台数調	47

15 公 安 ・ 消 防

裁判所	48
民事事件	48
刑事事件	48
事件調査数	48
検察庁	48
法務局	48
各種登記事件	49
警察署	49
刑法犯発生検挙状況	49
青少年犯罪検挙状況	49
特別法犯発生件数	49
交通事故	50
警察取締に関する営業者数	50
風俗営業者数	50
西諸広域行政事務組合中央消防署機構	50
消防本部(署)職員数	50
原因別火災発生件数	51
火災件数及び焼失面積	51
消防水利	51
火災損害調	51
救急出動件数	51
消防施設及び機械器具	52
消防機構(非常備消防)	52
消防団員数	52

16 金 融

市内金融機関の状況	53
-----------	----

17 年 表

小林市年表	54 ~ 69
-------	---------

1.位置・土地・気候

位置

方位	地点	東経	北緯
市役所	大字細野300番地	130度58分30秒	31度59分35秒
極東	大字東方山代	131度04分	-
極西	霧島山韓国岳	130度52分	-
極北	木浦木県境	-	32度09分
極南	霧島山・高千穂峰	-	31度53分

面積及び広域

面積	広域		周囲
	東西	南北	
230.76Km ²	19.45km	30.10km	102.00km

山岳

名称	所在地	高さ
大幡山	霧島	1352.5m
新燃岳	"	1420.8m
獅子戸岳	"	1429.0m
夷守岳	"	1344.1m
韓国岳	"	1700.3m

河川

水系名	幹支川の別	河川名	流域面積	流路延長
大淀川	1支	岩瀬川	364.7km ²	63.5km
"	2支	石氷川	97.2km ²	14.9km
"	2支	辻之堂川	63.6km ²	13.0km
"	3支	洗出川	11.9km ²	5.0km
"	3支	真方川	32.7km ²	8.5km
"	2支	谷ノ木川	23.7km ²	-
"	3支	巢ノ浦川	12.0km ²	-

ばく布

名称	所在地	高さ	巾
櫓の轟	大字東方	7.5m	3.6m
赤松轟	大字南西方	14.5m	2.4m
永ふたき轟	大字北西方	9.1m	2.4m

気象

資料:福岡管区気象台

区分(単位)	平均気温 ()	最高気温 ()	最低気温 ()	降水量 (mm)	最大降水量 (mm)	日照時間 (時間)
平成17年	15.8	34.9	-4	2,032	244	1907.3
1月	4.8	13.4	-2.5	68	27	138.5
2月	5.9	18.6	-3.4	228	97	131.9
3月	8.4	20.7	-1.3	112	37	200.7
4月	15.7	28.5	3.5	83	38	221.8
5月	19.1	28.7	10.4	163	73	183.3
6月	22.7	31.8	12.1	241	62	107.5
7月	26.2	34.9	19.9	328	70	111.1
8月	26.1	34	18.8	152	42	154.5
9月	24.5	32.8	15.4	450	244	167.8
10月	19	30.4	7.9	83	32	144.3
11月	12.9	25.1	1.2	85	34	177.4
12月	4.6	16.7	-4	39	17	168.5

日照時間は、太陽電池式日照計による値

2.人口

人口・世帯の推移

資料：企画調整課

年次	世帯数	人口			人口密度 (人/km ²)
		総数	男	女	
明 30	2,328	12,502			54.1
大 14	4,939	25,392			110.0
昭 10	5,757	29,845	15,128	14,717	129.3
昭 20	6,578	35,882	16,678	19,204	155.4
昭 30	8,543	44,330	21,598	22,732	192.0
昭 40	10,053	41,922	19,896	22,026	181.6
昭 50	11,206	38,325	18,054	20,271	166.0
昭 60	12,796	40,976	19,339	21,637	177.5
平 2	13,776	41,048	19,389	21,659	177.8
平 7	14,807	40,840	19,392	21,448	177.0
平 12	14,857	40,346	19,002	21,344	174.8
平 13	15,007	40,189	18,938	21,251	174.1
平 14	15,115	39,990	18,830	21,160	173.3
平 15	15,189	39,651	18,616	21,035	171.8
平 16	15,282	39,284	18,372	20,912	170.2
平 17	14,935	38,929	18,193	20,736	168.6

10月1日現在(国勢調査人口、ただし平成13～16年は現住人口)

平成17年の国勢調査人口の数値は速報値(確定数とは異なる場合がある)

人口及び世帯数の推移

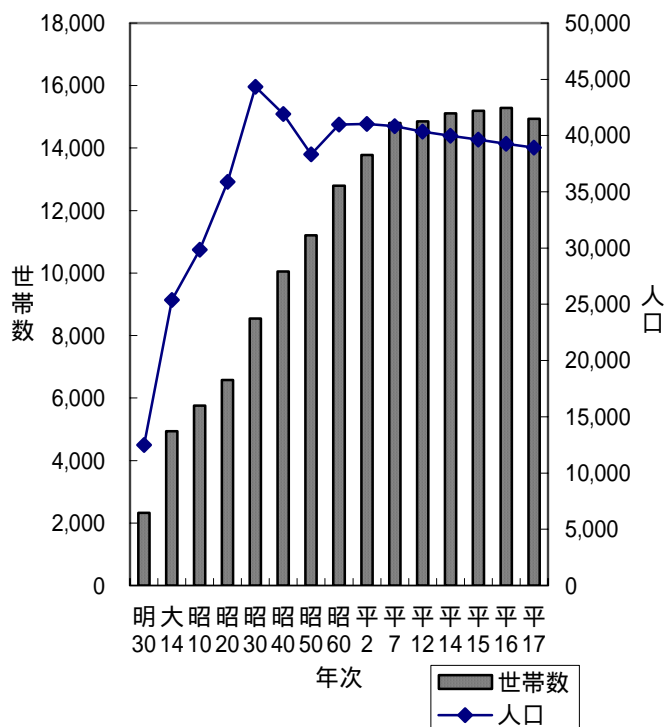

自然動態人口

資料：市民課・企画調整課

年次	出生			死亡			自然増	死産	婚姻	離婚
	総数	男	女	総数	男	女				
平成13	352	186	166	354	193	161	2	18	225	116
平成14	366	185	181	390	215	175	24	12	179	107
平成15	341	189	152	412	224	188	71	11	206	104
平成16	355	194	161	392	210	182	37	18	212	90
平成17	339	167	172	395	208	187	56	10	207	111

社会動態人口

資料：企画調整課

年次	転入			転出			自然増
	総数	男	女	総数	男	女	
平成13	1,865	892	973	2,041	961	1,080	176
平成14	1,815	901	914	2,017	1,016	1,001	202
平成15	1,729	807	922	1,912	917	995	183
平成16	1,686	770	916	2,098	1,035	1,063	412
平成17	1,862	844	1,018	1,869	857	1,012	7

年齢別人口(3区分)

資料:企画調整課

年次	年少人口(0～14歳)		生産年齢人口(15～64歳)		老年人口(65歳～)	
	総数	構成比	総数	構成比	総数	構成比
平成13	6,471	16.1	24,221	60.3	9,498	23.6
平成14	6,289	15.7	23,920	59.8	9,784	24.5
平成15	6,091	15.4	23,627	59.6	9,937	25.1
平成16	5,855	14.9	23,304	59.3	10,134	25.8
平成17	5,758	14.3	24,167	60.3	10,180	25.4

平成17年10月1日現在 (住民基本台帳人口)

労働力状態及び15歳以上人口

資料:企画調整課

年次	平成7年			平成12年		
	総数	男	女	総数	男	女
総数	33,077	15,356	17,721	33,687	15,546	18,141
労働力人口	21,416	11,730	9,686	20,852	11,263	9,589
就業者	20,667	11,276	9,391	19,911	10,686	9,225
失業者	749	454	295	941	577	364
非労働力人口	11,646	3,619	8,027	12,805	4,267	8,538

国勢調査

年齢別(男女別)人口

資料:企画調整課

年齢別	総数	男	女
総数	40,105	18,952	21,153
0歳～4歳	1,698	888	810
5歳～9歳	1,917	990	927
10歳～14歳	2,143	1,080	1,063
15歳～19歳	2,276	1,190	1,086
20歳～24歳	1,948	966	982
25歳～29歳	2,087	1,024	1,063
30歳～34歳	2,067	1,022	1,045
35歳～39歳	1,974	948	1,026
40歳～44歳	2,313	1,089	1,224
45歳～49歳	2,780	1,355	1,425
50歳～54歳	3,172	1,613	1,559
55歳～59歳	3,122	1,522	1,600
60歳～64歳	2,428	1,110	1,318
65歳～69歳	2,551	1,110	1,441
70歳～74歳	2,692	1,252	1,440
75歳～79歳	2,209	932	1,277
80歳～84歳	1,468	520	948
85歳～89歳	809	237	572
90歳以上	451	104	347
不詳	0	0	0

平成17年10月1日現在 (住民基本台帳人口)

年齢別(男女別)人口

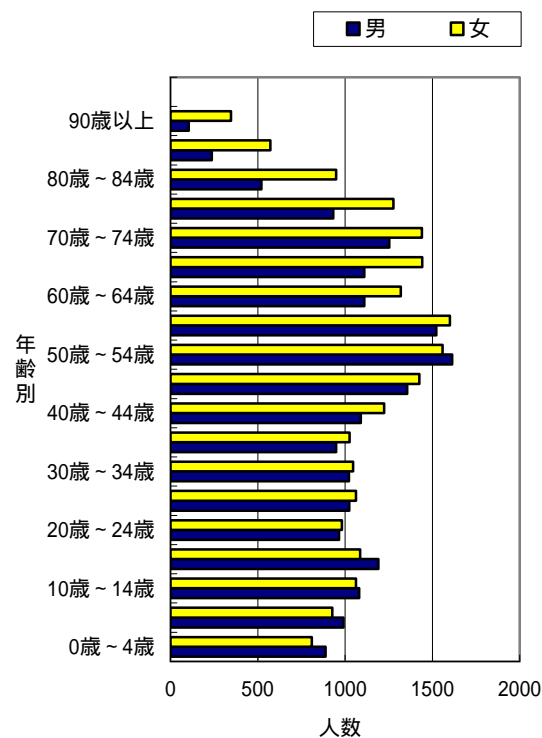

産業別15歳以上就業者数(男女別)

資料:企画調整課

産業別	平成7年	平成12年		
		総数	男	女
総数	20,667	19,911	10,686	9,225
第1次産業	4,703	4,163	2,269	1,894
農業	4,500	3,998	2,134	1,864
林業・狩猟業	192	157	127	30
漁業・水産養殖業	11	8	8	-
第2次産業	5,079	4,558	2,962	1,596
鉱業	10	10	9	1
建設業	2,238	2,173	1,872	301
製造業	2,831	2,375	1,081	1,294
第3次産業	10,877	11,171	5,446	5,725
卸売・小売業・飲食店	3,843	3,856	1,748	2,108
金融・保険業	369	334	150	184
不動産業	88	65	41	24
運輸・通信業	691	665	558	107
電気・ガス・水道業	65	65	54	11
サービス業	4,864	5,250	2,144	3,106
公務	957	936	751	185
分類不能の産業	8	19	9	10

国勢調査

産業別15歳以上就業者数

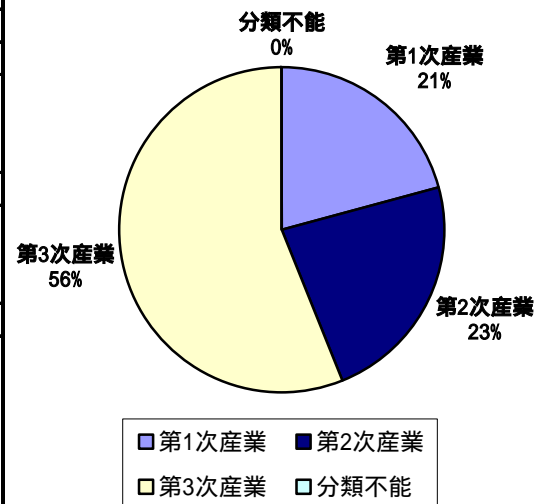

産業別・年齢別15歳以上就業者数

資料:企画調整課

産業別	総数	15～19歳	20～29歳	30～39歳	40～49歳	50～59歳	60～69歳	70歳以上
総数	19,911	295	2,771	3,464	5,054	4,317	2,732	1,278
第1次産業	4,163	10	147	312	626	808	1,411	849
農業	3,998	9	140	295	588	750	1,371	845
林業	157	-	6	17	38	52	40	4
漁業	8	1	1	-	-	6	-	-
第2次産業	4,558	89	632	815	1,409	1,127	403	83
鉱業	10	-	-	3	3	3	1	-
建設業	2,173	41	346	328	669	529	223	37
製造業	2,375	48	286	484	737	595	179	46
第3次産業	11,190	196	1,992	2,337	3,019	2,382	918	346
電気・ガス・水道業	65	3	23	9	13	17	-	-
運輸・通信業	665	3	82	130	208	202	32	8
卸売・小売・飲食店	3,856	99	560	714	1,016	899	415	153
金融・保険業	334	10	82	82	89	55	11	5
不動産業	65	-	5	6	15	23	9	7
サービス業	5,250	78	1,057	1,139	1,406	1,001	407	162
公務	936	3	178	255	265	182	44	9
分類不能	19	-	5	2	7	3	-	2

平成12年国勢調査

昼間人口

資料:企画調整課

区分	常住人口	流出人口		流入人口		昼間人口
		県内他市町村 で従業・通学	他県で従 業・通学	県内他市町 村に常住	他県に常住	
総 数	40,346	3,530	163	4,654	112	41,419
15歳未満	6,659	8	-	3	-	6,654
15～19歳	2,465	354	5	1,256	11	3,373
20～24歳	1,597	354	8	381	3	1,619
25～29歳	1,980	371	8	399	4	2,004
30～34歳	2,007	424	11	351	9	1,932
35～44歳	5,079	872	54	938	30	5,121
45～54歳	6,239	817	52	902	37	6,309
55～64歳	5,067	273	21	362	13	5,148
65～74歳	5,316	56	4	58	4	5,318
75歳以上	3,937	1	-	4	1	3,941

平成12年国勢調査

2市3町村の人口

資料:企画調整課

市町村名	世帯数	人 口			面積(km ²)
		総 数	男	女	
総 数	32,298	83,521	39,151	44,370	931.47
小 林 市	14,935	38,929	18,193	20,736	230.76
え び の 市	9,149	23,079	10,799	12,280	283.00
高 原 町	4,070	10,617	5,051	5,566	85.38
野 尻 町	3,261	8,669	4,062	4,607	88.86
須 木 村	883	2,227	1,046	1,181	243.47

平成17年10月1日現在(平成17年国勢調査速報値)

外国人国籍別人口

資料:市民課

年次	総数	韓国及び 北朝鮮	中国	アメリカ	イタリア	イギリス	フィリピン	その他
平成13年	89	9	24	1	1	2	37	15
平成14年	107	10	25	2	1	2	55	12
平成15年	148	11	51	5	1	1	67	12
平成16年	192	10	78	4	1	1	81	17
平成17年	178	9	87	2	1	1	44	34

12月31日現在

3.議会

歴代議長

資料：議会事務局

歴代	氏名	就任	退任
初代	窪谷 次兵衛	昭25. 4. 1	昭26. 4.29
2	鶴丸 貫一	昭26. 4.30	昭30. 4.30
3	野辺 晃	昭30. 5.10	昭34. 4.30
4	高橋 照次	昭34. 5.12	昭36. 5.15
5	坂下周 蔵	昭36. 5.15	昭38. 4.30
6	緒方熊吉	昭38. 5.10	昭40. 9.18
7	有馬直序	昭40. 9.18	昭42. 4.30
8	松元重六	昭42. 5. 9	昭44. 5.12
9	水間 等	昭44. 5.12	昭44.11.24
10	緒方熊吉	昭44.11.24	昭46. 4.30
11	中園健一	昭46. 5.10	昭46. 6.12
12	三嶋健二	昭46.10. 5	昭48. 5.10
13	水間 等	昭48. 5.10	昭50. 4.30
14	下津佐善作	昭50. 5.10	昭52. 7.18
15	堀 敬二	昭52. 7.18	昭54. 4.30
16	徳留久夫	昭54. 5.12	昭56. 5.14
17	中園健一	昭56. 5.14	昭58. 5.10
18	八重尾 勇	昭58. 5.10	昭60. 5.11
19	野坂静彦	昭60. 5.11	昭62. 4.30
20	赤崎多聞	昭62. 5.15	平元. 5.11
21	堀 泰一郎	平元. 5.11	平 3. 4.30
22	福島 昭	平 3. 5.14	平 5. 5.10
23	野瀬逸雄	平 5. 5.10	平 7. 4.30
24	今屋敷 忠	平 7. 5.11	平 9. 5. 9
25	池田 一郎	平 9. 5. 9	平11. 4. 2
26	吉蘭辰朗	平11. 5.13	平13.5.8
27	久保茂俊	平13.5.8	平15.4.30
28	下津佐善治	平15.5.13	平17.5.10
29	下津佐善治	平17.5.10	在任中

平成17年12月31日現在

歴代副議長

資料：議会事務局

歴代	氏名	就任	退任
初代	海老原 紋之助	昭25. 4. 1	昭25. 4.28
2	日高 威	昭25. 4.28	昭26. 4.29
3	窪谷 次兵衛	昭26. 4.30	昭28. 4.27
4	野辺 晃	昭28. 4.27	昭30. 4.30
5	押川 忠	昭30. 5.10	昭32. 5. 9
6	緒方熊吉	昭32. 5. 9	昭34. 4.30
7	種子田寅市	昭34. 5.12	昭36. 5.15
8	有馬直序	昭36. 5.15	昭38. 4.30
9	松元重六	昭38. 5.10	昭40. 8. 2
10	堀之内恒夫	昭40. 8. 2	昭42. 4.30
11	中園健一	昭42. 5.19	昭44. 5.12
12	永友 清	昭44. 5.12	昭46. 4.30
13	海老原昌生	昭46. 5.10	昭48.12.13
14	陣 軍司	昭48.12.13	昭50. 4.30
15	東園福八	昭50. 5.10	昭52. 7.18
16	山田賢司	昭52. 7.18	昭54. 4.30
17	中村次雄	昭54. 5.12	昭56. 5.14
18	山田賢司	昭56. 5.14	昭58. 5.10
19	海老原政徳	昭58. 5.10	昭60. 5.11
20	山下元二	昭60. 5.11	昭62. 4.30
21	竹添春雄	昭62. 5.15	平元. 5.11
22	永崎住義	平元. 5.11	平 3. 4.30
23	野瀬逸雄	平 3. 5.14	平 5. 5.10
24	古川澄夫	平 5. 5.10	平 7. 4.30
25	久保茂俊	平 7. 5.12	平 9. 5. 9
26	松元朝則	平 9. 5. 9	平11. 4.10
27	深草哲郎	平11.5.13	平12.8.9
28	岡園 讀字	平12.8.28	平13.5.8
29	川野八郎	平13.5.8	平15.4.30
30	原 勝	平15.5.13	平17.5.10
31	山口昭典	平17.5.10	在任中

平成17年12月31日現在

市議会議員

資料:議会事務局

議席番号	氏名	党派	所属委員会
1	大山敬子	無所属	経済建設
2	久保田恭弘	"	経済建設・議会運営
3	蔵本茂弘	"	教育厚生・議会運営
4	溝口誠二	"	教育厚生
5	首藤美也子	"	教育厚生
6	小畠利春	"	経済建設
7	大浦竹光	"	教育厚生
8	小川利廣	"	総務・議会運営
9	早田實	"	経済建設
10	新与助	"	教育厚生
11	田中悟	"	経済建設・議会運営
12	中山高師典	"	総務
13	山口昭典	"	副議長・経済建設
14	下津佐善治	自由民主	議長・総務
15	大山則夫	無所属	経済建設・議会運営
16	中屋敷慶次	"	総務
17	川野八郎	自由民主	教育厚生
18	深草哲郎	"	教育厚生・議会運営
19	原勝	無所属	教育厚生
20	赤下健次	無公無	総務
21	久保茂俊	無所属	経済建設
22	松元朝則	"	総務
23	吉園辰朗	"	総務

注:平成17年12月31日現在 印:委員長 印:副委員長

市議会実績(その1) 資料:議会事務局

区分	回数	会期日数	本会議	委員会
定例会	4	102	28	22
臨時会	2	3	3	-

平成17年1月～12月

市議会実績(その2)

資料:議会事務局

区分	件数	議 決 内 容											
		可決	否決	承認	同意	認定	不認定	採択	不採択	継続審議	審議未了	取り下げ	その他
市長提出	127	98	-	2	11	12	-	-	-	-	-	-	-
議員提出	8	8	-	-	-	-	-	-	-	-	-	-	-
請願陳情	13	-	-	-	-	-	-	11	-	1	-	1	-

平成17年1月～12月

4.行政

歴代市長

資料:職員課

歴代	氏名	就任	退任
初代	岡藺 助左衛門	昭 25.4.1	昭 26.4.4
2	岡藺 助左衛門	昭 26.4.24	昭 30.4.30
3	志戸本 慶次郎	昭 30.5.1	昭 34.4.19
4	志戸本 慶次郎	昭 34.4.30	昭 38.4.29
5	志戸本 慶次郎	昭 38.4.30	昭 42.4.29
6	脇 元 正	昭 42.4.30	昭 46.4.29
7	脇 元 正	昭 46.4.30	昭 50.4.29
8	志戸本 慶次郎	昭 50.4.30	昭 54.3.2
9	志戸本 慶七郎	昭 54.4.22	昭 58.4.21
10	森 祐 一 郎	昭 58.4.24	昭 62.4.23
11	志戸本 慶七郎	昭 62.4.26	平 3.4.25
12	森 祐 一 郎	平 3.4.26	平 7.4.25
13	堀 泰 一 郎	平 7.4.26	平 11.4.25
14	堀 泰 一 郎	平 11.4.26	平 15.4.25
15	堀 泰 一 郎	平 15.4.27	在 任 中

平成17年12月31日現在

歴代助役

資料:職員課

歴代	氏名	就任	退任
初代	志戸本 次朗	昭 25.4.1	昭 26.6.11
2	押川 公 信	昭 26.7.24	昭 30.5.26
3	野元 綱雄	昭 30.5.27	昭 34.5.26
4	野元 綱雄	昭 34.5.27	昭 38.5.26
5	野元 綱雄	昭 38.5.27	昭 42.5.26
6	広瀬 与 一	昭 42.6.22	昭 46.6.5
7	斉藤 一 夫	昭 46.7.30	昭 48.7.14
8	南郷 秋 則	昭 48.10.3	昭 50.6.5
9	加藤 勲	昭 50.6.23	昭 54.6.16
10	別府 鉄朗	昭 54.7.3	昭 58.5.14
11	野辺 曦	昭 58.6.7	昭 62.4.30
12	杓元 隆之	昭 62.6.8	平 3.4.25
13	野辺 曦	平 3.6.3	平 7.4.30
14	杓元 隆之	平 7.6.1	平 11.5.31
15	中山 藤作	平 11.6.1	平 15.5.31
16	末元 三 夫	平 15.6.1	在 任 中

平成17年12月31日現在

歴代収入役

資料:職員課

歴代	氏名	就任	退任
初代	大牟田 恵一	昭 25.4.1	昭 26.6.11
2	深瀬 彦二	昭 26.7.24	昭 30.5.27
3	大牟田 恵一	昭 30.5.28	昭 34.5.27
4	指宿 広三	昭 34.5.28	昭 38.5.27
5	指宿 広三	昭 38.5.28	昭 42.5.27
6	鷓戸 徳次	昭 42.6.22	昭 46.6.21
7	鷓戸 徳次	昭 46.6.22	昭 50.6.5
8	井上 司	昭 50.6.23	昭 53.12.19
9	安田 芳規	昭 54.7.5	昭 58.7.4
10	安田 芳規	昭 58.7.5	昭 62.6.1
11	藺田 三男	昭 62.6.8	平 3.4.25
12	海老原 昌生	平 3.6.3	平 7.4.30
13	安楽 重則	平 7.6.2	平 11.6.1
14	安楽 重則	平 11.6.2	平 15.6.1
15	肥後 正弘	平 15.6.2	在 任 中

平成17年12月31日現在

市役所機構、及び職員数

資料：職員課
総数 489名

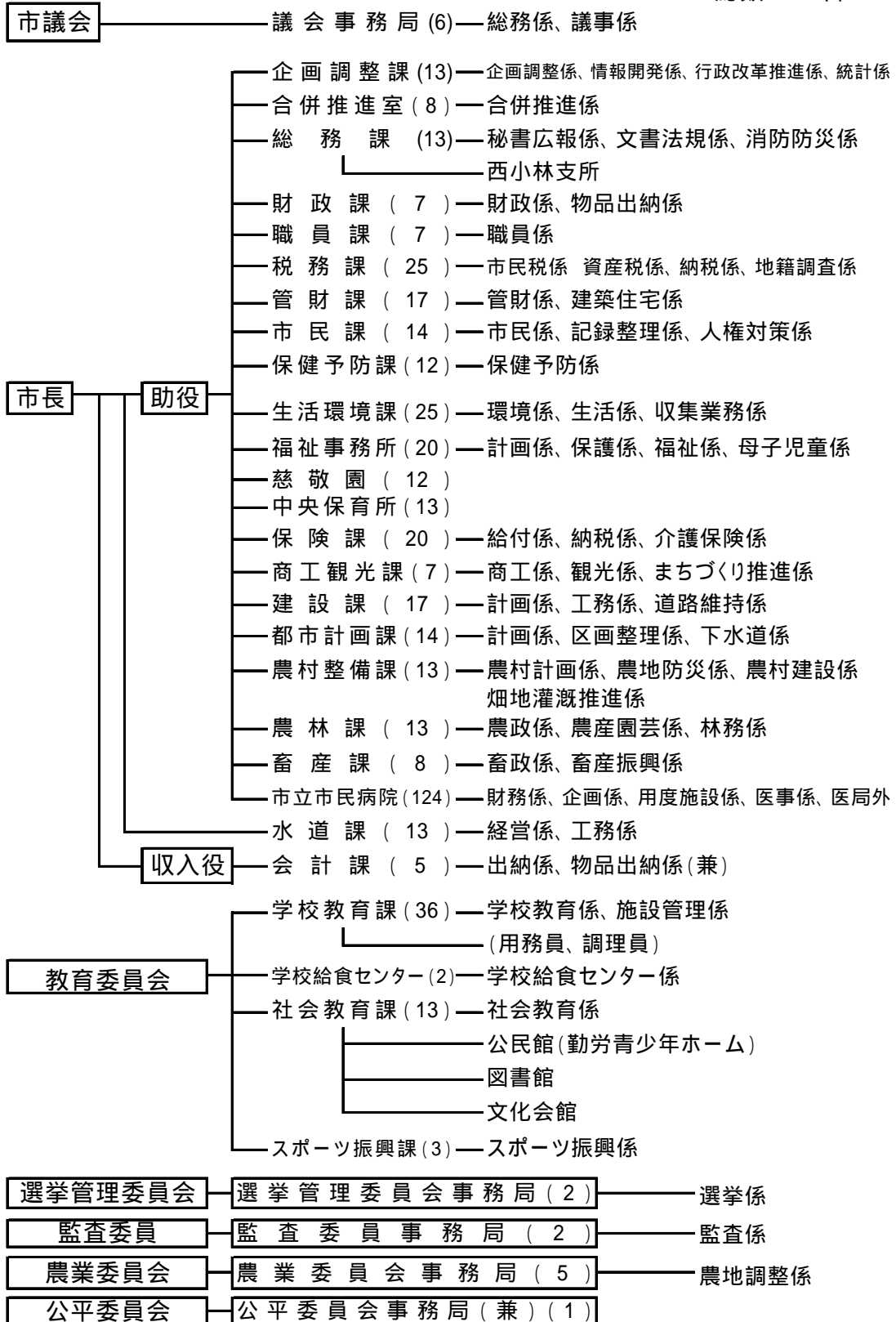

平成17年10月1日現在

公平委員会委員

資料:職員課

職名	氏名	選任
委員長	二之宮 義人	平 14.10.14
委員	鮫島 凧	平 13.10.3
〃	槇 健一郎	平 15.10.5

平成17年10月1日現在

監査委員

資料:職員課

職名	氏名	選任
委員	横山 道朗	平 17. 3.30
〃	川野 八郎	平 17. 6. 3

平成17年10月1日現在

固定資産評価審査委員会委員

資料:税務課

職名	氏名	選任
委員	前原 市郎	平 16. 4. 9
〃	吉谷 春雄	平 17.6. 29
〃	大迫 敏生	平 15. 3.29

平成17年10月1日現在

選挙管理委員会委員

資料:選挙管理委員会

職名	氏名	選任
委員長	高野 三郎	平 15.10.27
委員	大坪 袈裟次	
〃	前田 長生	
〃	米 喜美子	

平成17年10月1日現在

選挙人名簿登録人員

資料:選挙管理委員会

調製期日	総数	男	女
平成 13年 9月 1日	32,135	14,863	17,272
平成 14年 9月 1日	32,182	14,912	17,270
平成 15年 9月 1日	32,055	14,831	17,224
平成 16年 9月 1日	32,023	14,796	17,227
平成 17年 9月 1日	32,139	14,844	17,295

農業委員会委員選挙人名簿登録人員

資料:農業委員会

調製期日	総数	男	女
平成 13年 3月 31日	9,180	4,532	4,648
平成 14年 3月 31日	7,438	3,720	3,718
平成 15年 3月 31日	4,329	1,426	2,903
平成 16年 3月 31日	2,662	1,356	1,306
平成 17年 3月 31日	2,981	1,504	1,477

公職選挙投票状況

資料:選挙管理委員会

選挙名	執行年月日	当日有権者			投票者			棄権者			投票率(%)			投票総数	有効投票	無効投票	持帰り その他
		総数	男	女	総数	男	女	総数	男	女	総数	男	女				
参議院議員(比)	平10.7.12	31,619	14,644	16,975	17,301	8,090	9,211	14,318	6,554	7,764	54.72	55.24	54.26	17,301	16,617	684	-
参議院議員(県)	平10.7.12	31,619	14,644	16,975	17,302	8,090	9,212	14,317	6,554	7,763	54.72	55.24	54.27	17,302	16,321	979	2
県議会議員	平11.4.11	31,588	14,621	16,967	23,532	10,783	12,749	8,056	3,838	4,218	74.50	73.75	75.14	23,532	23,305	227	-
県知事	平11.7.18	31,870	14,774	17,096	17,362	8,069	9,293	14,508	6,705	7,803	54.48	54.62	54.36	17,362	17,211	151	-
市農業委員会委員	平11.7.11	9,528	4,632	4,896	6,643	3,346	3,297	2,885	1,286	1,599	69.72	72.24	67.34	6,643	6,598	45	-
衆議院議員(小)	平12.6.25	31,964	14,783	17,181	21,006	9,732	11,274	10,958	5,051	5,907	65.72	65.83	65.62	21,006	20,481	525	-
衆議院議員(比)	平12.6.25	31,964	14,783	17,181	20,998	9,725	11,273	10,965	5,057	5,908	65.69	65.79	65.61	20,998	20,005	993	-
参議院議員(比)	平13.7.29	32,240	14,905	17,335	21,365	9,825	11,540	10,875	5,080	5,795	66.27	65.92	66.57	21,367	19,985	1,377	5
衆議院議員(県)	平13.7.29	32,240	14,905	17,335	21,373	9,827	11,546	10,867	5,078	5,789	66.29	65.93	66.61	21,373	20,977	392	4
市農業委員会委員	平14.7.7	無投票															
県知事	平15.7.27	31,732	14,662	17,070	18,649	8,638	10,011	13,083	6,024	7,059	58.77	58.91	58.65	18,649	18,442	207	-

選挙名	執行年月日	当日有権者			投票者			棄権者			投票率(%)			投票総数	有効投票	無効投票	持帰り その他
		総数	男	女	総数	男	女	総数	男	女	総数	男	女				
県議会議員	平15.4.13	31,553	14,563	16,990	21,973	10,033	11,940	9,580	4,530	5,050	69.64	68.89	70.28	21,973	21,728	245	-
衆議院議員(小)	平15.11.9	32,097	14,843	17,254	18,937	8,826	10,111	13,160	6,017	7,143	59.00	59.46	58.60	18,937	18,507	430	-
衆議院議員(比)	平15.11.9	32,116	14,853	17,263	18,931	8,823	10,108	13,185	6,030	7,155	58.95	59.40	58.55	18,931	18,432	499	-
参議院議員(比)	平16.7.11	32,146	14,851	17,295	18,618	8,645	9,973	13,528	6,206	7,322	57.92	58.21	57.66	18,618	17,796	822	-
参議院議員(県)	平16.7.11	32,124	14,841	17,283	18,605	8,639	9,966	13,519	6,202	7,317	57.92	58.21	57.66	18,605	18,229	376	-
市農業委員会委員	平17.7.11	無投票															
衆議院議員(小)	平17.9.11	32,082	14,803	17,279	21,699	10,076	11,623	10,383	4,727	5,656	67.64	68.07	67.27	21,695	21,371	324	-
衆議院議員(比)	平17.9.11	32,105	14,814	17,291	21,708	10,081	11,627	10,397	4,733	5,664	67.62	68.05	67.24	21,708	21,249	459	-

5.財政

一般会計予算

当初予算

(単位:千円、%)

資料:財政課

歳入	平成17年度		歳出	平成17年度	
	予算額	構成比		予算額	構成比
市税	3,296,195	19.6%	議会費	192,714	1.1%
地方譲与税	403,449	2.4%	総務費	1,455,451	8.7%
利子割交付金	12,870	0.1%	民生費	5,736,359	34.1%
配当割交付金	1,000	0.0%	衛生費	1,564,922	9.3%
株式等譲渡所得交付金	10	0.0%	農林水産業費	2,113,076	12.6%
地方消費税交付金	355,000	2.1%	商工費	323,489	1.9%
ゴルフ場利用税交付金	8,638	0.1%	土木費	1,808,541	10.8%
自動車取得税交付金	73,144	0.4%	消防費	484,616	2.9%
地方特例交付金	99,237	0.6%	教育費	1,305,001	7.8%
地方交付税	4,903,547	29.2%	災害復旧費	42,665	0.2%
交通安全対策特別交付金	7,500	0.0%	公債費	1,707,852	10.2%
分担金及び負担金	251,355	1.5%	諸収入	51,314	0.3%
使用料及び手数料	185,285	1.1%	支備	10,000	0.1%
国庫支出金	2,019,330	12.0%			
県支出金	1,241,690	7.4%			
財産収入	12,448	0.1%			
寄附金	1	0.0%			
繰入金	589,077	3.5%			
繰越金	1	0.0%			
諸収入	961,323	5.7%			
市債	2,374,900	14.2%			
合計	16,796,000	100.0%	合計	16,796,000	100.0%

平成17年度 歳出

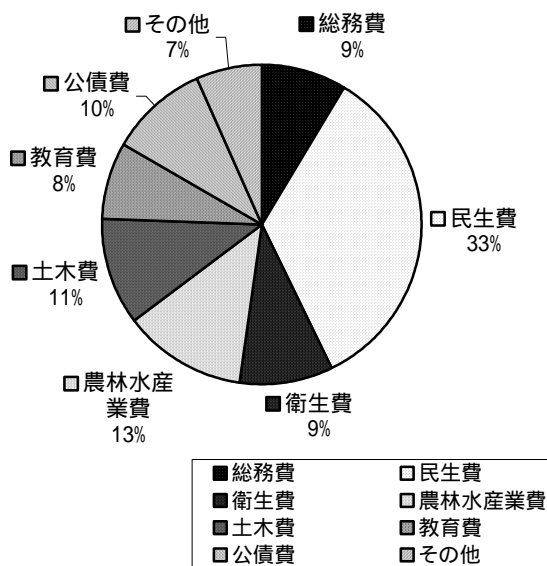

平成17年度 歳入

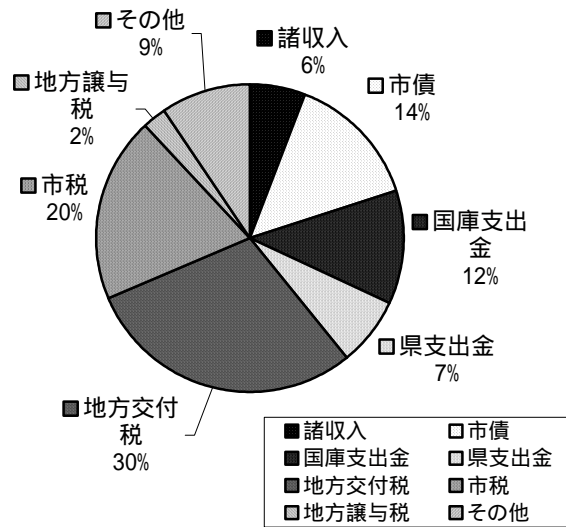

特別会計・企業会計 当初予算 (単位:千円)
資料:財政課

平成17年度	
特別会計	本年度予算額
簡易水道事業	593,820
食肉センター事業	134,933
国民健康保険事業	4,521,476
老人保健事業	4,170,075
農業集落排水事業	134,795
下水道事業	737,904
西諸地域介護認定審査事業	36,808
介護保険事業	2,767,609
物品購入事業	250,000
企業会計	
水道	537,481
市民病院	2,602,705

一般会計決算 (平成16年度) (単位:千円)
資料:平成16年度決算書

年度	予算現額	決算額	
	総額	収入済額	支出済額
平成12	18,112,126	17,816,133	17,251,611
平成13	18,357,724	18,311,697	17,759,022
平成14	16,818,144	16,681,284	16,173,537
平成15	17,325,882	17,155,032	16,659,171
平成16	18,404,989	17,615,742	17,128,293

端数切捨て

特別会計決算 (平成16年度)

資料:平成16年度決算書 (単位:千円)

会計別	歳入	歳出
簡易水道事業	220,273	183,441
食肉センター事業	208,839	141,452
国民健康保険事業	4,845,921	4,574,976
物品購入	193,651	193,651
老人保健	4,240,330	4,181,005
農業集落排水事業	136,514	135,101
下水道事業	811,239	809,269
西諸地域介護認定審査事業	39,086	36,264
介護保険事業	2,782,195	2,741,364

端数切捨て

水道事業会計決算

資料:水道課 (単位:千円)

年度	資本的収入及び支出		収益的収入及び支出	
	資本的収入	資本的支出	事業収益	事業費用
平成12	53,837	188,179	421,873	349,624
平成13	33,835	143,903	436,413	354,404
平成14	6,675	165,004	417,774	370,285
平成15	43,675	161,780	412,538	352,213
平成16	28,382	129,614	409,336	359,895

病院事業会計決算

資料:市立市民病院 (単位:千円)

年度	資本的収入及び支出		収益的収入及び支出	
	資本的収入	資本的支出	事業収益	事業費用
平成12	71,063	119,266	2,360,111	2,388,298
平成13	109,777	151,891	2,382,856	2,460,851
平成14	123,879	163,278	2,225,461	2,338,070
平成15	50,998	86,728	2,352,449	2,328,548
平成16	115,112	158,099	2,409,880	2,328,548

年度別起債額

資料:財政課 (単位:千円)

年度	起債総額	市民1人当起債額	1世帯当起債額
	金額	金額(円)	金額(円)
平成12	1,802,400	44,915	121,121
平成13	2,716,700	68,045	181,670
平成14	2,087,019	52,737	138,682
平成15	2,651,800	67,534	174,587
平成16	2,035,700	52,081	132,887

注:起債額は一般会計、特別会計の合計額である。

人口、世帯数は年度末現在による

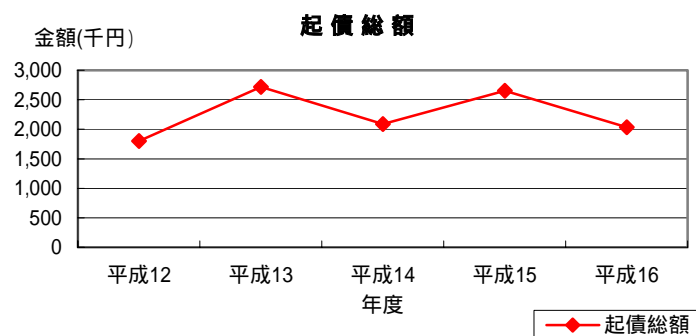

未償還市債の内訳(一般会計)

(単位:千円)

種別	金額
総額	16,907,799
1. 普通債	13,709,898
土木	8,802,168
農林水産	2,699,574
教育	1,460,385
公営住宅	322,580
社会福祉施設	24,099
消防	121,913
衛生施設	169,269
まちづくり	0
その他	109,910
2. 災害復旧債	161,145
土木	124,337
農林水産	33,808
都市	3,000
3. その他	3,036,756

平成16年度末

年度末未償還市債額

(単位:千円)

年度	総額	会計別の内訳				
		一般会計	病院事業	水道事業	簡易水道	食肉センター事業
平成11	15,506,726	12,435,545	162,871	1,498,756	865,568	543,986
平成12	16,564,371	12,923,493	133,247	1,492,291	1,194,136	821,204
平成13	18,212,958	14,327,007	105,741	1,462,248	1,546,635	771,327
平成14	19,043,229	15,139,796	103,291	1,396,176	1,676,567	727,399
平成15	20,430,106	16,455,090	96,860	1,366,245	1,744,894	767,017
平成16	20,886,638	16,907,799	97,054	1,309,828	1,733,358	838,599

年度末未償還市債額

金額(千円)

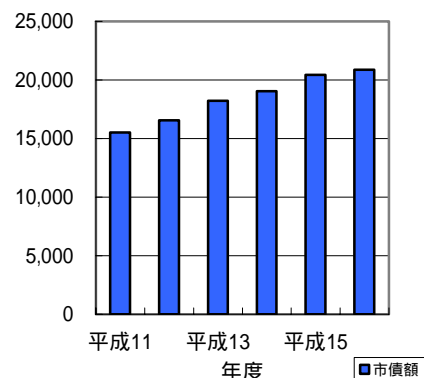

市税収納状況

資料:税務課(単位:千円、%)

税目	調定額	収入済額	不納欠損額	未収入額	収入率
総額	3,692,874	3,236,805	61,240	394,829	87.65
市民税	1,303,781	1,183,284	13,297	107,200	90.76
固定資産税	1,820,937	1,526,952	42,770	251,215	83.86
軽自動車税	99,022	87,732	754	10,536	88.60
市たばこ税	285,702	285,702	0	0	100.00
特別土地保有税	-	-	-	-	-
都市計画税	182,884	152,587	4,419	25,879	83.43
旧法による税	-	-	-	-	-
入湯税	548	548	0	0	100.00

平成16年度

県税収納状況

資料: 税務課 (単位: 千円、%)

税 目	調 定 額	収入済額	収入未済額	不納欠損額	収入率
総 額	1,744,306	1,648,420	89,363	6,521	94.50
個人県民税	791,869	708,866	76,608	6,395	89.5
法人県民税	165,096	163,708	1,261	126	99.2
利子割県民税	6,993	6,993	0	0	100.00
個人事業税	60,531	58,051	2,479	0	95.9
法人事業税	564,504	562,639	1,865	0	99.7
不動産取得税	129,488	122,338	7,150	0	94.5
ゴルフ場利用税	16,271	16,271	0	0	100.00
特別地方消費税	-	-	-	-	-
料理飲食等消費税	-	-	-	-	-
狩 猟 税	9,554	9,554	0	0	100.00
軽油引取税	-	-	-	-	-
狩 猟 税	-	-	-	-	-

平成16年度 注: 小林県税事務所管内の状況である。(資料: 税務統計書No.45)

注: 千円未満切捨てのため総額は合致しない。

その他の収入

資料: 税務課

区 分	調 定 額	収入済額	収入率
延滞金	9,432	9,432	100.00
過少申告加算金	323	323	100.00
重加算金	102	102	100.00
不申告加算金	144	144	100.00
過年度収入	2,224	-	-

平成16年度 (資料: 税務統計書No. 44、No. 45)

注: 千円未満は切捨て

課税された固定資産課税標準額

資料: 税務課 (単位: 千円)

区 分	課 税 標 準 額
総 数	109,066,289
土 地	33,935,849
家 屋	65,675,509
償却資産	9,454,931

平成17年4月1日現在

課税された土地

資料: 税務課 (単位: m²、千円、筆)

地目別	地 積	課税標準額	筆 数
総 数	89,211,446	33,939,871	100,892
田	14,938,965	1,677,756	15,099
畑	26,183,519	1,290,225	21,692
宅地	9,562,218	24,215,129	33,171
池沼	47,887	6,015	85
山林	31,470,816	1,088,481	20,847
原野	3,581,203	53,644	5,826
牧場	733,585	27,503	122
雑種地	2,693,215	5,579,889	4,047
その他	38	1,229	3

平成17年4月1日現在

課税対象調

資料: 税務課 (単位: 千円、人)

種 別	納税者数	課税対象額	税 額
市 民 税	15,946	20,402,617	1,166,091
{ 個人	15,043	19,507,291	857,544
{ 法人	903	895,326	308,547
固定資産税	26,097	111,354,147	1,532,378
{ 土地	12,050	33,289,033	462,668
{ 家屋	13,632	63,156,211	861,001
{ 償却資産	415	14,908,903	208,709
固定資産交納付金	11	2,329,863	32,617
{ 交付金	10	2,161,550	30,261
{ 納付金	1	168,312	2,356
軽自動車税	20,750	-	99,021
たばこ税	-	-	285,701
都市計画税	10,678	78,697,097	156,439
特別土地保有税	-	-	-

平成16年度

固定資産税の納税者数の中には、土地・家屋両方持っている人を一人で数えたものがあるので、納税者数の固定資産税計は内訳の計と同数ではない。

課税された家屋

資料: 税務課(単位: 戸、㎡、千円)

種 別		棟 数	床面積	課税標準額	1㎡当り単価	
木 造	総	数	34,036	2,110,232	36,184,242	17,147
	住	家	20,844	1,583,926	34,118,786	21,540
	非 住	家	13,192	526,306	2,065,456	3,924
	ホテル・簡易旅館 旅館・料亭	}	125	6,819	118,498	17,377
	事務所・銀行 店舗・百貨店		616	33,443	626,992	18,748
	劇場・映画 病院	}	15	1,572	32,028	20,374
	工場 附属家・倉庫		12,430	483,961	1,267,920	2,619
	土蔵		1	60	119	1,983
	浴場		5	451	19,899	44,121
	非 木 造	総	数	6,629	1,049,916	29,720,079
鉄筋コンクリート造			235	112,253	8,350,323	74,388
鉄骨造			1,594	501,437	17,668,755	35,236
軽量鉄骨造			4,450	422,276	3,016,434	7,143
コンクリートブロック造			346	9,507	128,344	13,500
鉄骨鉄筋コンクリート造			4	4,443	556,223	125,191
その他		0	0	0	0	

平成17年度概要調査より

市有財産調

資料: 管財課

種 別		土地その他	建 物			
			延面積	木造	非木造	
公有財産	行政財産	公用及び公共用 有価証券 出資による権利	1,696,623.86㎡ 8,220千円 275,583千円	166,033.10㎡ - -	9,813.87㎡ - -	156,219.23㎡ - -
	普通財産	土 地	4,544,867.04㎡	2,419.27㎡	382.73㎡	2,036.54㎡
		立 木	143,161.00㎡	-	-	-
	物品	自動車 機械器具	130台 222台	- -	- -	- -
基金	積立金	4,705,039千円	-	-	-	
	出資金	0千円	-	-	-	
	有価証券	9,430千円	-	-	-	

平成17年4月1日現在

6.市民所得

市内総生産

資料:企画調整課

経済活動の種類	平成14年度		平成15年度		対前年度増加率(単位:%)
	実数 (単位:百万円)	構成比 (単位:%)	実数 (単位:百万円)	構成比 (単位:%)	
1.産業	91,341	85.0	90,221	84.9	-1.2
(1) 農業	8,890	8.3	8,223	7.7	-7.5
(2) 林業	225	0.2	233	0.2	3.6
(3) 水産業	23	0.0	26	0.0	13.2
(4) 鉱業	197	0.2	0	0.0	-100.0
(5) 製造業	6,639	6.2	6,404	6.0	-3.5
(6) 建設業	7,956	7.4	7,381	6.9	-7.2
(7) 電気・ガス・水道業	2,014	1.9	2,195	2.1	9.0
(8) 卸売・小売業	15,652	14.6	15,682	14.7	0.2
(9) 金融・保険業	3,898	3.6	3,949	3.7	1.3
(10) 不動産業	15,247	14.2	15,231	14.3	-0.1
(11) 運輸・通信業	5,540	5.2	5,479	5.2	-1.1
(12) サービス業	25,060	23.3	25,417	23.9	1.4
2.政府サービス生産者	13,959	13.0	13,991	13.2	0.2
(1) 電気・ガス・水道業	1,007	0.9	1,036	1.0	2.9
(2) サービス業	4,487	4.2	4,345	4.1	-3.2
(3) 公務	8,465	7.9	8,610	8.1	1.7
3.対家計民間非営利 サービス生産者	3,875	3.6	3,818	3.6	-1.5
(1) サービス業	3,875	3.6	3,818	3.6	-1.5
小計	109,175	101.6	108,030	101.6	-1.0
輸入品に課される税・関税	816	0.8	790	0.7	-3.2
(控除) 総資本形成に係る消費税	-206	-0.2	-206	-0.2	0.0
(控除) 帰属利子	-2,348	-2.2	-2,286	-2.2	2.6
合計(市内総生産)	107,436	100.0	106,327	100.0	-1.0
第1次産業	9,138	8.5	8,481	8.0	-7.2
第2次産業	14,793	13.8	13,785	13.0	-6.8
第3次産業	85,245	79.3	85,763	80.7	0.6

過年度分についても基礎資料の改訂等により遡及されているので、数値が前年度と異なる場合がある。

市民所得(分配)

資料: 企画調整課

経済活動の種類	平成14年度		平成15年度		対前年度増 加率(単 位:%)
	実数 (単位:百万円)	構成比 (単位:%)	実数 (単位:百万円)	構成比 (単位:%)	
1.雇用者報酬	62,374	69.4	60,677	68.6	-2.7
(1) 賃金・俸給	52,859	58.8	51,816	58.6	-2.0
(2) 雇主の社会負担	9,514	10.6	8,861	10.0	-6.9
2.財産所得	4,076	4.5	3,493	3.9	-14.3
a.受取	6,942	7.7	6,162	7.0	-11.2
b.支払	2,866	3.2	2,669	3.0	-6.9
(1) 一般政府	-1,588	-1.8	-1,587	-1.8	0.1
(2) 家計	9,550	10.6	7,888	8.9	-17.4
利子	-1,588	-1.8	-1,587	-1.8	0.1
a.受取	1,021	1.1	837	0.9	-18.1
b.支払	2,609	2.9	2,424	2.7	-7.1
配当(受取)	5,640	6.3	5,050	5.7	-10.5
保険契約者に帰属する財産所得	2,667	3.0	2,132	2.4	-20.1
賃貸料(受取)	2,832	3.2	2,293	2.6	-19.0
(3) 対家計民間非営利団体	165	0.2	162	0.2	-2.2
3.企業所得	23,444	26.1	24,319	27.5	3.7
(1) 民間法人企業	6,799	7.6	7,873	8.9	15.8
(2) 公的企業	2,875	3.2	2,123	2.4	-26.1
(3) 個人企業	13,770	15.3	14,322	16.2	4.0
a.農林水産業	6,082	6.8	5,632	6.4	-7.4
b.その他の産業	3,504	3.9	4,255	4.8	21.4
c.持ち家	4,184	4.7	4,435	5.0	6.0
市民所得	89,894	100.0	88,489	100.0	-1.6
民間法人企業所得(配当受払前)	7,129	7.9	8,293	9.4	16.3
人口(単位:人)	39,990		39,651		-0.8
就業者数(単位:人)	19,496		19,323		-0.9
人口1人当り市民所得	2,248		2,232		-0.7
就業者1人当り市内総生産	5,511		5,503		-0.1

7.農林業

農家数と経営耕地面積

(単位:戸、a)

区 別	総農家数	専業農家数	兼 業 農 家 数			耕 地			
			総 数	1種兼業	2種兼業	計	田	畑	樹園地
平成2年	3,621	1,099	2,522	779	1,743	385,406	145,859	219,728	19,819
平成7年	3,373	968	2,405	711	1,694	373,343	141,749	213,061	18,533
平成12年	3,164	822	1,539	465	1,074	349,300	133,600	199,000	16,700

農林業センサス 注:平成2年より農家の定義変更あり

農家の年齢別世帯員数

(単位:人)

年齢・ 男女別	総数	14歳	15歳	20歳	30歳	40歳	50歳	60歳	65歳	
		以下	～19歳	～29歳	～39歳	～49歳	～59歳	～64歳	以上	
平成2	計	14,430	2,475	745	1,283	1,735	1,683	2,554	1,201	2,754
	男	6,990	1,271	378	600	918	801	1,233	607	1,182
	女	7,440	1,204	367	683	817	882	1,321	594	1,572
平成7	計	12,919	1,932	685	862	1,396	1,658	1,925	1,300	3,161
	男	6,272	996	341	396	716	878	855	652	1,438
	女	6,647	963	344	466	680	780	1,070	648	1,723
平成12	計	11,858	1,441	726	841	955	1,623	1,553	1,103	3,616
	男	5,728	747	359	398	473	861	715	520	1,655
	女	6,130	694	367	443	482	762	838	583	1,961

農林業センサス

販売農家数(専業・兼業別)、自給農家数

区 別	総農家数	販 売 農 家 数					自給農家
		販売農家数	専業農家数	兼業農家数			
				総数	1種兼業	2種兼業	
平成12年	3,164	2,361	822	1,539	465	1,074	803

農林業センサス

注:販売農家...経営耕地30a以上、または農産物年間販売額50万円以上

注:自給農家...経営耕地30a未満、かつ農産物年間販売額50万円未満

農家人口(自営農業従事者年齢別世帯員数)

(単位:人)

年齢・ 男女別	総数	15歳	20歳	30歳	40歳	50歳	60歳	65歳	
		～19歳	～29歳	～39歳	～49歳	～59歳	～64歳	以上	
平成12	計	7,890	103	353	705	1,425	1,468	1,061	2,775
	男	4,117	77	230	382	791	698	507	1,432
	女	3,773	26	123	323	634	770	554	1,343

農林業センサス

自営農業従事者年齢別人口(平成12年)

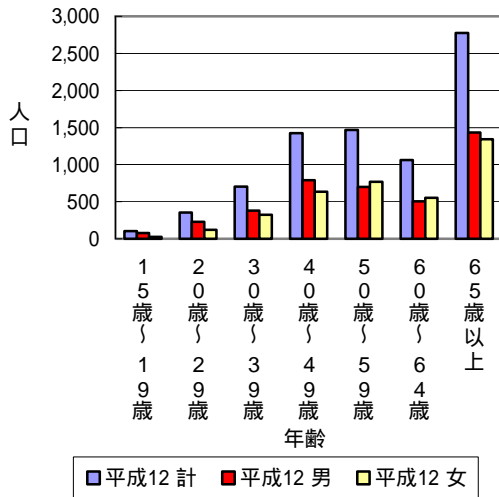

農家人口の推移

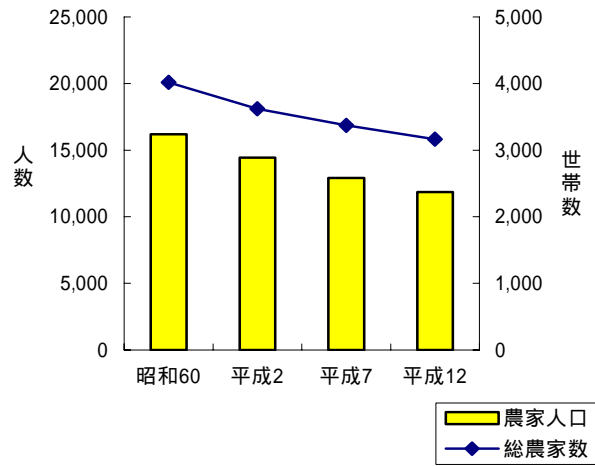

経営規模別農家数

(単位:戸)

年次	総数	例外規定	0.3ha未満	0.3~0.5ha未満	0.5~1.0ha未満	1.0~1.5ha未満	1.5~2.0ha未満	2.0~2.5ha未満	2.5~3.0ha未満	3.0~5.0ha未満	5.0ha以上
平成2年	3,621	59	742	438	874	588	380	241	133	146	20
平成7年	3,373	34	702	420	784	555	349	201	120	172	36
平成12年	3,164	28	803	363	732	450	283	159	114	181	51

農林業センサス

注: 例外規定とは、経営耕地面積30a未満で調査期日前1年間の農産物販売総額が50万円以上あった農家。

農業機械

(単位:台)

年	耕うん機 トラクター	動力田植機	バインダー	自脱型 コンバイン	動力防除機 (走行式を除く)
平成2	4,892	1,162	1,353	368	2,024
平成7	4,473	888	1,156	374	1,417
平成12	3,620	614	821	320	937

農林業センサス

畜産生産状況

資料:畜産課

酪農

資料:畜産課

年度	飼養頭数 頭	搾乳頭数 頭	搾乳	
			乳量 t	販売金額 千円
平成12	3,216	2,011	18,383	1,580,938
平成13	3,183	2,004	17,643	1,517,298
平成14	3,200	1,992	17,555	1,509,730
平成15	3,108	2,178	17,127	1,612,825
平成16	4,024	2,994	17,104	1,681,375

畜産	頭羽数	生産額 千円
総数	1,162,281	13,744,481
和牛	7,780	3,111,916
肥育牛	12,256	6,162,456
乳用牛	1,030	80,916
生乳	17,104	1,681
豚(仔)	2,172	581,815
肉豚	21,021	1,885,118
採卵	10,000	25,806
プロイラー	1,090,861	1,876,389
馬	57	18,384

平成16年度

家畜数 (単位:頭、羽)

年	乳用牛	肉用牛	豚	にわとり	ブロイラー
平成2	3,567	15,012	35,251	24,300	1,889,000
平成7	3,656	21,560	23,775	23,800	1,883,300
平成12	3,075	18,587	28,953	59,400	1,564,800

農林業センサス

公私有林野面積

資料:農林課(単位:ha)

総面積	針葉樹林	広葉樹林	竹林	無立木地	制限林
6,030	4,597	1,154	126	153	-

平成17年4月1日現在 注:制限林は内数

工芸、園芸作物生産状況

資料:農林課

項目	作付面積	収穫高	生産高
	ha	t	千円
総数	1,820.9	29,668	4,116,471
たばこ	105.1	267	489,648
薬用作物	-	-	-
茶	75	186	222,456
梨	29	811	181,950
ブドウ	59	878	440,710
その他の果実	12	66	23,210
さといも	142	2,200	204,930
だいこん	168	6,630	175,170
食用かんしょ	15	270	26,460
ごぼう	175	3,100	340,900
メロン	52	1,040	428,160
ピーマン	10	350	110,850
きゅうり	14	480	99,330
すいか	5	175	15,855
いちご	12	240	207,600
ねぎ	12	240	56,880
はくさい	35	1,350	52,950
キャベツ	85	3,300	239,200
ほうれんそう	130	3,600	278,700
にんじん	105	3,325	188,600
その他野菜	575	1,160	237,073
切り花	5.8	1660(千本)	95,839
鉢物	19	6880(千鉢)	571,901

平成16年度

普通作物生産状況

資料:農林課

項目	作付面積	収穫高	生産高
	ha	t	千円
総数	1,019	5,532	1,233,150
水稲	952	4,588	1,170,549
陸稲	5	11	2,520
小麦	2	4	200
大麦	2	4	368
そば	12	12	3,000
甘藷	10	262	11,790
馬鈴薯	26	630	40,670
大豆	5	9	1,737
落花生	5	12	2,316

平成16年度

林産物生産状況

資料:農林課

椎茸(生)	椎茸(乾)
1.5t	2.1t

平成16年度

農地等取得金等の申請状況

資料: 農業委員会(単位:千円)

件数	貸付申請金額	資金内容別			
		農地等取得資金		自作農維持資金	
		件数	金額	経営再建整備資金	災害資金
-	-	-	-	-	-

平成16年度

農業経営基盤強化促進事業

資料: 農業委員会(単位:a)

所有権移転		賃借権		使用貸借	
件数	面積	件数	面積	件数	面積
68	2,252	87	4,234	49	4,128

平成16年度

公私有林野伐採面積と材積及び造林面積

資料: 農林課(単位:ha、立方m)

伐採面積と材積				造林面積		
針葉樹		広葉樹		計	針葉樹	広葉樹
面積	材積	面積	材積			
50.08	2,870	-	-	1.62	-	1.62

平成16年度 注: 伐採面積は間伐を含む

農業委員会委員

資料: 農業委員会

区分	氏名	住所(区)
会長	高元 豊	細野 2区
会長代理	坂本 惇	南西 4区
委員	今村 忠男	北西 2区
"	吉丸 昌宏	真方 3区
"	温水 みよ子	細野 3区
"	岩満 幸平	南堤 3区
"	内一 幸男	北西 3区
"	下橋ノ口 芳利	東真方 2区
"	橋ノ口 睦夫	東真方 1区
"	高崎 善一	東南西 4区
"	高岩 都津子	南西 1の東区
"	兒玉 厚夫	水流 迫 2区
"	大松 元治	北西 3区
"	八重尾 典博	北真方 1区
"	鬼目 明郎	南西 4区
"	瀬戸山 博好	細野 1区
"	加藤 工三子	北西 2区
"	大深 山忠義	南堤 3区
"	飯水 哲雄	北西 1区
"	坂下 年男	永田町 2区
"	小出水 満也	南西 1の東区
"	窪 蘭由紀子	北堤 3区
"	児玉 健一郎	細野 3区

平成17年10月1日現在

農業委員会処理事業量

資料: 農業委員会(単位: a)

農地法第3条関係								農地法第4条関係		農地法第20条関係			
所有権移転		賃借権の設定		賃借権の移転		使用貸借の設定		使用貸借移転		(関係農地の転用)		(賃貸借契約の合意解約)	
件数	面積	件数	面積	件数	面積	件数	面積	件数	面積	件数	面積	件数	面積
122	3,468	8	348	-	-	22	1,431	-	-	27	312	13	405

農地法第5条関係						非農地証明		嘱託登記事務	
転用に伴う所有権移転		転用に伴う賃借権の設定		転用に伴う使用貸借の設定		非農地証明		嘱託登記事務	
件数	面積	件数	面積	件数	面積	件数	面積	件数	面積
67	957	9	134	21	134	12	108	68	2252

平成16年度

農業共済金支払状況

資料:西諸県農業共済組合(単位:a、千円)

	総額	378,842
水稻	3割以上被害面積	16,187
	支払共済金	32,966
陸稲	3割以上被害面積	-
	支払共済金	-
麦	3割以上被害面積	-
	支払共済金	-
蚕繭	2割以上被害面積	3.76 箱
	支払共済金	46
家畜	事故頭数	29,079
	支払共済金	335,127
建物	事故頭数	67
	支払共済金	10,703

平成16年度

農業共済引受状況

資料:西諸県農業共済組合(単位:a、千円)

水稻	引受面積	77,976
	掛金徴収額	7,287
陸稲	引受面積	-
	掛金徴収額	-
麦	引受面積	-
	掛金徴収額	-
蚕繭	共済箱数	35.05箱
	掛金徴収額	36
家畜	引受頭数	34,808
	掛金徴収額	136,905
建物	共済箱数	42,844,700
	掛金徴収額	43,762

平成16年度

市営食肉センター利用状況

資料:畜産課(単位:頭)

年度	牛	馬	豚	仔牛	仔馬	その他
平成12	2,739	1	140,319	8	-	-
平成13	2,450	-	139,929	9	-	-
平成14	3,625	1	141,655	7	-	-
平成15	3,703	2	159,900	8	-	-
平成16	3,156	1	182,162	9	-	-

8.商工業

商店数、従業者数、販売額の推移

(単位:店、人、万円)

年・業種	商店数	従業者数	年間商品販売額
昭和60	881	3,645	6,812,910
昭和63	871	3,701	8,317,013
平成3	865	3,678	9,793,620
平成9	714	3,578	9,851,101
平成11	685	3,588	9,063,234
平成14	668	3,407	7,664,707
平成14年度の内訳			
卸売業	111	698	3,252,186
小売業	557	2,709	4,412,521
卸売業の内訳	商店数	従業者数	年間商品販売額
各種商品卸売業	-	-	-
繊維・衣服等	-	-	-
飲食料品	39	277	1,763,221
建築材料、鉱物・金属材料等	26	173	×
機械器具等	26	131	593,159
その他の卸売業	20	117	×
小売業の内訳	商店数	従業者数	年間商品販売額
各種商品小売業	1	89	×
織物・衣服・身の回り品小売業	48	159	268,297
飲食料品小売業	182	1,026	×
自動車・自転車小売業	59	284	752,800
家具・じゅう器家庭用機械器具小売業	54	140	187,447
その他の小売業	213	1,011	×

×：該当数字はあるが、統計法上より公表を控えたもの。
商業統計調査 注：飲食店は除く

中小企業融資預託利用状況

資料：商工観光課 (単位:千円)

年度	市預託額	融資状況	
		件数	金額
平成12	80,000	28	110,050
平成13	80,000	45	157,200
平成14	80,000	61	213,470
平成15	100,000	62	194,590
平成16	100,000	50	168,700

地域別製造品出荷額等

(単位:億円、%)

地域別	平成15年		平成16年	
	実額	構成比	実額	構成比
総数	12,447	100.0	13,274	100.0
宮崎県北部	3,685	29.6	4,038	30.4
西都・児湯	1,395	11.2	1,404	10.6
宮崎・東諸	3,343	26.9	3,786	28.5
日南・串間	728	5.8	677	5.1
都城・北諸	2,832	22.8	2,897	21.8
西諸	465	3.7	471	3.5

工業統計調査 注：3人以下の事業所は除いてある。

地域別製造品出荷額等

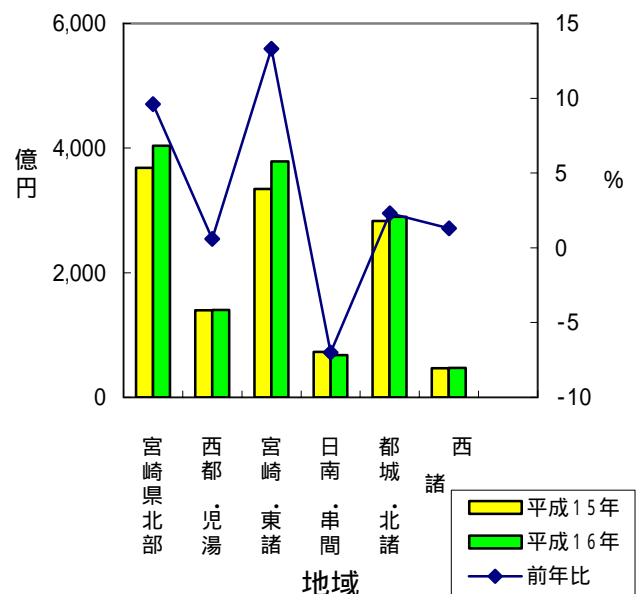

産業別工場数、従業者数、製造品出荷額等

(単位:人,万円)

分類別	工場数	従業者数								
		総数			常用労働者			個人業主及び家族従業者		
		計	男	女	計	男	女	計	男	女
平成13年総数	74	1,697	607	1,090	1,665	585	1,080	32	22	10
平成14年総数	68	1,613	567	1,046	1,590	550	1,040	23	17	6
平成15年総数	64	1,510	506	1,004	1,491	492	999	19	14	5
平成16年総数	56	1,474	514	960	1,459	504	955	15	10	5
食料品	15	305	112	193	301	110	191	4	2	2
衣服	8	592	104	488	591	103	488	1	1	0
木材	14	250	138	112	246	135	111	4	3	1
出版・印刷	4	36	22	14	30	18	12	6	4	2
窯業・土石	3	32	25	7	32	25	7	0	0	0

分類別	製造品出荷額等			
	総数	製造品 出荷額	加工賃 収入額	修理料 収入額
平成13年総数	2,447,468	2,374,712	71,215	1,541
平成14年総数	2,336,494	2,264,378	70,953	1,163
平成15年総数	2,172,349	2,100,115	71,244	990
平成16年総数	2,126,942	2,064,013	62,859	70
食料品	724,079	724,079	0	0
衣服	842,323	809,845	32,478	0
木材	230,672	226,363	4,309	0
出版・印刷	21,013	20,199	764	50
窯業・土石	44,799	44,799	0	0

工業統計調査 注:3人以下の事業所は除いてある。

産業別事業所数・従業者数

業種別	事業所数					従業者数				
	昭56	昭61	平3	平8	平13	昭56	昭61	平3	平8	平13
年次総数	2,487	2,612	2,611	2,401	2,332	16,076	16,375	16,595	16,635	16,204
農業	13	14	14	11	18	147	209	269	270	289
林業・狩猟業	15	16	15	10	10	391	285	210	128	86
漁業・水産養殖業	-	-	-	-	-	-	-	-	-	-
鉱業	1	1	1	-	1	2	2	2	-	5
建設業	281	269	284	275	259	2,651	1,810	1,932	2,032	1,777
製造業	162	169	176	139	120	2,434	2,847	2,982	2,443	1,866
卸売・小売業	1,231	1,221	1,143	1,066	999	4,994	4,901	4,860	4,869	4,884
金融保険業	39	52	50	46	50	446	510	464	381	335
不動産業	46	54	67	49	40	65	96	136	136	129
運輸・通信業	38	43	47	44	54	644	587	530	465	513
電気・ガス・水道業	2	2	2	2	7	72	67	62	67	73
サービス業	634	744	784	731	746	3,653	4,509	4,599	5,263	5,662
公務	25	27	28	28	28	577	552	549	581	585

事業所・企業統計調査

従業者規模別事業所数、従業者数

年次	総数		1～4人		5～9人		10～29人	
	事業所数	従業者数	事業所数	従業者数	事業所数	従業者数	事業所数	従業者数
平成8年	2,401	16,635	1,631	3,367	372	2,455	304	4,694
平成13年	2,332	16,204	1,537	3,203	381	2,462	315	4,961

年次	30人以上		派遣下請従業者のみ	
	事業所数	従業者数	事業所数	従業者数
平成8年	94	6,119	-	-
平成13年	87	5,578	12	-

事業所・企業統計調査

民営事業所(産業別事業所数・従業者数)

業種別	事業所数		従業者数	
	平成11年	平成13年	平成11年	平成13年
総数	2,156	2,243	14,243	14,411
農業	9	16	142	196
林業・狩猟業	7	6	81	56
漁業・水産養殖業	-	-	-	-
鉱業	-	1	-	5
建設業	261	259	1,915	1,777
製造業	138	120	2,080	1,866
卸売・小売業	934	998	4,715	4,881
金融保険業	44	50	438	335
不動産業	35	39	71	125
運輸・通信業	46	50	360	412
電気・ガス・水道業	1	2	47	49
サービス業	681	702	4,394	4,709

事業所・企業統計調査

注：平成11年は簡易調査(本調査は平成13年実施)

9. 民生労働

民生委員及び福祉主事

資料: 福祉事務所 (単位: 人)

項目	総数	男	女	1人当り平均	
				世帯	人員
民生委員	90	53	37	170	434
社会福祉主事	5	4	1	3.1	7.8

平成17年4月1日現在

母子生活支援施設

資料: 福祉事務所

名称	創立年月日	定員	入所世帯数	入所者数
市立白梅寮	昭28. 5. 1	10	8	21

平成17年4月1日現在

生活保護状況

資料: 福祉事務所 (単位: 世帯、人、千円)

内 訳	世帯	人員	金額
総 額	4,473	5,753	856,472,766
生活扶助	3,686	4,862	219,069,157
教育扶助	162	359	2,744,815
住宅扶助	2,332	3,384	43,260,509
医療扶助	4,229	5,302	554,295,199
その他の扶助	12	12	8,552,700
介護扶助	1,216	1,223	28,550,386

平成16年度

世帯・人員は重複している場合があるので、ただ単に各項目を集計したものが総数ではない。

保育所

資料: 福祉事務所 (単位: 人)

名称	創立年月日	収容人員			職 員		
		計	男	女	保育師	調理師	その他
市立中央保育所	昭27. 6. 16	74(90)	38	36	11	2	3
私立さくら保育園	28. 7. 1	66(60)	32	34	9	2	5
私立西小林保育園	39.10. 1	76(90)	44	32	9	2	2
私立東方保育園	41. 4. 1	59(60)	33	26	9	3	3
私立朋保育園	41. 4. 1	72(60)	39	33	10	1	1
私立細野保育園	42. 4. 1	55(60)	25	30	8	2	5
私立三松保育園	43.10. 1	83(90)	38	45	11	3	2
私立西之原保育園	44. 4. 1	16(20)	9	7	2	1	1
私立南保育園	45. 4. 1	91(90)	46	45	9	2	2
私立真方保育園	昭45.10. 1	43(45)	29	14	3	1	2
私立朝日保育園	46. 4. 1	34(30)	19	15	5	1	1
私立小林乳児保育園	46.10. 1	60(60)	29	31	11	2	2
私立永久津保育園	47.11. 1	34(30)	26	8	6	1	2
私立日章保育園	48. 4. 1	66(60)	40	26	9	1	2
私立こばと保育園	53. 4. 1	90(90)	49	41	15	3	7
私立こすもす保育園	57. 4. 1	96(90)	47	49	15	3	3
私立ひまわり保育園	58. 4. 1	65(60)	37	28	10	2	1
計		1,080 (1,085)	580	500	152	32	44

平成17年4月1日現在 注: ()内は定員数

身体障害者手帳交付状況

資料: 福祉事務所 (単位: 人)

総数	1,992
視力障害	213
聴力障害	202
言語障害	36
肢切断肢	1,079
体不自由	
内部障害	462

平成16年度

募金の状況

資料: 社会福祉協議会、福祉事務所
(単位: 千円、%)

	日赤募金	共同募金
目標額	5,693	7,522
達成額	5,043	7,731
達成率	89	102.8

平成16年度

国民年金支給状況

資料:市民課(単位:千円)

総額		老齢福祉年金		障害年金		遺族年金		老齢年金	
件数	年金額	件数	年金額	件数	年金額	件数	年金額	件数	年金額
10,028	6,550,159	29	11,805	980	876,255	163	120,799	8,856	5,541,298

平成16年度

社会福祉施設

資料:福祉事務所(単位:人、歳)

区分	名称	創立年月日	定員	入所者数			年齢		
				計	男	女	平均	最高	最低
私立	特別養護老人ホーム ひなもり園	昭50. 4.15	85	85	17	68	85.9	104	69
	重度心身障害者施設 野菊の里	昭51. 4.15	80	79	39	40	53.8	91	20
	精神薄弱者更生施設 ありの実園	昭55. 4. 1	50	50	34	16	46	70	19
	特別養護老人ホーム 陽光の里	平 8. 4. 1	65	66	16	50	86.3	104	62
市立	養護老人ホーム 小林市慈敬園	昭 25. 5. 1	50	45	15	30	80.3	94	59

平成17年4月1日現在 注:在宅介護施設は除く

労働組合組織状況

資料:都城商工労政事務所

年次	総数				労働組合法				地方公務員法			
	組合数	組合員数			組合数	組合員数			組合数	組合員数		
		計	男	女		計	男	女		計	男	女
平成 13	26	2,347	1,473	874	14	1,193	633	560	4	740	479	261
平成 14	25	2,241	1,392	853	13	1,126	588	538	4	712	456	256
平成 15	25	2,094	1,292	802	13	1,097	568	529	4	612	391	221
平成 16	21	1,782	1,054	728	13	1,028	547	481	4	598	388	210
平成 17	21	1,845	1,113	732	12	991	522	469	4	603	382	221

年次	特定独立行政法人労働関係法				国家公務員法				地方公営企業労働関係法			
	組合数	組合員数			組合数	組合員数			組合数	組合員数		
		計	男	女		計	男	女		計	男	女
平成 13	4	199	187	12	2	108	102	6	2	107	72	35
平成 14	4	198	186	16	2	114	107	7	2	91	55	36
平成 15	4	191	179	12	2	109	101	8	2	85	53	32
平成 16	1	58	53	5	1	15	14	1	2	83	52	31
平成 17	2	155	142	13	1	15	15	0	2	81	52	29

6月末日現在

一般職業紹介状況(パートを含む)

資料:小林公共職業安定所(単位:人)

区分	新規求人数			新規求職申込件数			紹介件数			紹介就職件数		
	計	男	女	計	男	女	計	男	女	計	男	女
管内	5,186	-	-	4,969	2,246	2,709	7,341	3,179	4,148	2,389	976	1407
管外	20,738	-	-							334	171	163

注:「管外」は県外を含む。新規求人数・紹介件数・紹介就職件数の男女の数については、性別記入が自由であるため計と一致しない。

平成16年度

新規学卒者の取扱状況

資料:小林公共職業安定所

区分	求職者数			求人数				就職者数				
	計	男	女	計	共用	男	女	計	男	女	管内	管外
中学	4	1	3	7	-	-	-	4	1	3	1	3
高校	343	195	148	518	-	-	-	338	195	143	115	223

注:「管外」は県外を含む。平成16年度

失業給付金支給状況(短時間受給資格者を含む)

資料:小林公共職業安定所

区分	受給資格決定件数			受給者実人員			支給総額(単位:千円)		
	計	男	女	計	男	女	計	男	女
一般	1,701	825	876	497	247	249	652,447	381,237	271,210

注:受給者実人員は月平均値のため計が一致しない。平成16年度

10. 保健・衛生

小林保健所職員

資料:小林保健所

総数	事務吏員	技術吏員	保健婦	その他
22	5	9	8	0

平成17年4月1日現在

医療品等販売業者

資料:小林保健所

薬局	医薬品 販売業	毒物劇物販売業者		
		一般 販売業	農業用品目 販売業	特定品目 販売業
24	27	19	23	3

平成17年4月1日現在

医療保健等の施設

資料:小林保健所

病院		診療所		歯科
施設数	病棟数	施設数	病棟数	診療所
10	991	32	145	14

平成17年12月31日現在

環境衛生関係施設

資料:小林保健所

総数	理容所	美容所	公衆 浴場	旅館	興行所	クレー ニング
243	51	98	11	32	2	49

平成17年4月1日現在

感染症発生状況

資料:小林保健所(単位:件)

年度	1類感染症	2類感染症	3類感染症	4類感染症
平成16年	0	1	5	13

「感染症の予防及び感染症の患者に対する医療に関する法律」(感染症新法)が平成12年4月1日施行
注:1類~3類感染症は小林管内の状況、4類感染症は西諸管内の医療機関での発生状況である

死因別死亡者数

資料:小林保健所

年度	総数		脳血管 疾患		心臓疾患		癌		老衰		肺炎		肝臓疾患		結核		事故死		その他	
	男	女	男	女	男	女	男	女	男	女	男	女	男	女	男	女	男	女	男	女
平成12	208	165	27	35	29	40	61	32	0	1	23	13	7	1	2	1	5	2	54	44
平成13	192	162	18	23	20	28	62	36	1	3	11	13	6	1	0	1	1	0	73	57
平成14	216	173	22	27	31	28	72	49	0	2	19	19	3	3	1	0	3	1	65	44
平成15	222	189	31	34	35	33	72	49	0	0	16	20	0	1	0	0	5	3	62	49
平成16	211	180	21	21	38	32	54	44	0	4	17	16	4	1	0	0	4	2	73	60

注:「事故死」欄は交通事故を表記(不慮の事故は計上されていない)

市民病院職員数

資料:市立市民病院 (単位:人)

総数	医師	薬剤師	検査技師	X線技師	あんま マッサージ師	臨床工 学技士	看護婦	栄養士	運転士	事務職員	理学療 法士
126	13	5	5	4	2	1	85	1	1	8	2

平成17年4月1日現在

市民病院建物病床数

資料:市立市民病院(単位:m²)

項目	総数	管理棟 (外来診療)	2階病棟	3階病棟	4階病棟	看護婦宿舎	医師住宅	その他
建物面積	7,563.81	3,255.49	962.94	879.99	879.99	285.4	1,001.00	299.00
病床数	134	-	46	40	48	-	-	-

平成17年4月1日現在

市民病院利用状況

資料:市立市民病院(単位:人)

年度		入院				外来
		計	一般	結核	伝染病	
平成13	年間利用者	39,808	39,808	-	-	89,876
	一日平均利用者	109.1	109.1	-	-	366.8
平成14	年間利用者	37,836	37,836	-	-	84,753
	一日平均利用者	102.4	102.4	-	-	345.9
平成15	年間利用者	36,762	36,762	-	-	77,871
	一日平均利用者	100.4	100.4	-	-	316.5
平成16	年間利用者	38,531	38,531	-	-	80,775
	一日平均利用者	105.6	105.6	-	-	332.4

葬祭センター利用状況

資料:西諸広域行政事務組合

年度	市内					市外				
	12歳 以上	12歳 未満	死産 児	産褥 物	改 葬	12歳 以上	12歳 未満	死産 児	産褥 物	改 葬
平成12	340	2	7	25	2	542	5	12	0	1
平成13	364	4	16	23	2	589	1	18	0	3
平成14	369	1	7	13	2	565	2	13	0	1
平成15	395	1	14	8	4	594	2	14	0	3
平成16	389	0	16	2	3	643	4	10	0	1

市営墓地

資料:生活環境課

名称	面積	利用世帯数
総数	21,932.18m ²	1,281
市営上町墓地	16,640.18m ²	947
市営堂淵墓地	5,292.00m ²	334

平成17年4月1日現在

1歳6か月児健康診査実施状況

資料:保健予防課

年度	対象者数	受診者数	疾病 (含疑)	むし歯の 保有者	むし歯の 総数
平成12	386	326	19	19	43
平成13	396	339	20	20	51
平成14	348	301	54	12	36
平成15	351	302	10	15	53
平成16	346	299	32	16	53

予防接種実施状況

資料:保健予防課

年度	インフルエンザ	三種混合	麻しん	風しん	B C G	日本脳炎	ポリオ	二種混合
平成12	-	1,436	320	311	1,035	1,491	662	-
平成13	3,762	1,698	439	482	1,018	1,424	866	-
平成14	4,985	1,507	378	339	814	1,548	799	-
平成15	5,660	1,511	391	482	343	1,505	657	-
平成16	5,866	1,239	325	370	535	1,518	628	175

医療保健従事者数

資料:小林保健所

医師	歯科医師	薬剤師	保健師	助産師	看護師	准看護師	歯科技工士	歯科衛生士
84	19	56	15	9	371	428	14	32

平成16年12月31日現在(2年に1度の調査)

国民健康保険運営協議会委員

資料:保険課

被保険者代表	保険医代表	公益代表	被用者代表
大田 勝次	榎 健一郎	永野 本助	佐伯 忠則
栗屋 莊八郎	宮崎 裕三	中ノ神 義盛	串間 俊博
横山 サナエ	高崎 直哉	田原 郁朗	
池上 クサエ	大坪 英幸	種子田 與市	

任期:平成17年5月9日~平成19年5月8日

国民健康保険加入状況

資料:保険課(単位:人・%)

年次	総世帯数	総人口	被保険者		加入率	
			世帯数	世帯員	世帯	人口
平成13	15,939	41,133	9,004	18,893	56.5	45.9
平成14	16,005	40,922	9,261	19,194	57.9	46.9
平成15	16,088	40,559	9,514	19,605	59.1	48.3
平成16	16,199	40,220	9,662	19,623	59.6	48.8
平成17	16,320	40,029	9,738	19,461	59.7	48.6

4月1日現在

国民健康保険税収納状況(単位:千円)

資料:保険課

年度	調定額	収入済額	不納欠損額	未収入額	調定に対する収入割合(%)	還付未済額
平成12	1,432,745	1,174,733	25,428	232,635	81.99	51
平成13	1,460,305	1,182,365	13,549	264,422	80.96	31
平成14	1,500,145	1,180,827	21,859	297,459	78.71	16
平成15	1,497,285	1,152,595	27,321	317,369	76.98	38
平成16	1,545,008	1,190,447	28,769	325,791	77.05	0

4月1日現在

国民健康保険給付状況(単位:千円)

資料:保険課(単位:千円)

年度	件数	費用額				1件当り費用額
		総額	保険者負担	被保険者負担	公費負担	
平成12	238,775	6,654,664	5,415,276	1,194,758	44,630	28
平成13	260,375	7,064,395	5,796,587	1,223,249	44,559	27
平成14	264,474	6,675,708	5,515,327	1,109,150	51,231	25
平成15	295,939	7,097,971	5,859,574	1,183,427	57,524	24
平成16	300,718	7,256,184	5,946,398	1,252,856	56,930	24

介護保険第1号被保険者数

資料:保険課(単位:人)

年度	第1号被保険者数 (65歳以上)	第2号被保険者数 (40歳~65歳未満)
平成15年	9,962	6,231
平成16年	10,112	6,157

平成17年3月末現在

2号被保険者数は国保のみ

介護保険給付状況

資料:保険課(単位:千円)

	平成15	平成16
介護サービス等諸費	2,403,725	2,431,528
支援サービス等諸費	147,790	180,449
審査支払手数料	4,268	3,638
高額介護サービス費	27,847	27,091
計	2,583,630	2,642,706

介護保険要介護(要支援)者数

資料:保険課(単位:人)

区分	要支援	要介護1	要介護2	要介護3	要介護4	要介護5	計
第1号被保険者	560	450	222	241	223	254	1950
第2号被保険者	7	18	8	5	5	9	52
計	567	468	230	246	228	263	2002

平成17年3月末現在(認定者及び利用者数の合計)

区分	平成15年	平成16年	平成17年
在宅介護(支援)サービス利用者数	986	1,077	1,098
施設介護サービス利用者数	420	386	389

3月分

介護保険料(第1号被保険者分)収納状況

資料:保険課(単位:千円)

年度	調定額	収入済額	不納欠損額	未収入額	調定に対する収入割合(%)	還付未済額
平成16年	433,361	418,581	549	14,230	96.58	151

11.教育・文化

教育委員会委員

資料:学校教育課

職名	氏名	任期
委員長	鶴丸俊英	平成15年7月5日～平成19年7月4日
委員	前原東洋	〃 15年10月5日～〃 19年10月4日
職務代理員	山下町子	〃 16年10月10日～〃 20年10月9日
〃	小野正芳	〃 13年12月24日～〃 17年12月23日
教育長	佐藤勝美	〃 16年10月10日～〃 20年10月9日

平成17年12月31日現在

幼稚園の概要

(単位:m²、人)

幼稚園名	職員				幼児			学級数
	計	教員		その他の職員	計	男	女	
		男	女					
総数	27	6	21	6	302	144	158	22
小林昭和幼稚園	4	1	3	1	36	18	18	3
小林幼稚園	4	1	3	1	8	3	5	3
小林カトリック幼稚園	4	1	3	1	59	26	33	3
高千穂学園育英幼稚園	4	2	2	1	54	27	27	4
太陽の子幼稚園	7	0	7	2	117	59	58	6
かおる幼稚園	4	1	3	0	28	11	17	3

平成17年5月1日現在
学校基本調査

小学校の概要

(単位:人、m²)

学校名		総数	小林	南	細野	三松	東方	永久津	西小林	幸ヶ丘
職員	計	159	40	25	22	28	9	10	18	7
	男	63	15	8	7	13	6	4	7	3
	女	94	25	15	15	15	3	6	11	4
	その他の職員	43	11	5	4	8	3	4	4	4
生徒	計	2,405	732	320	334	506	142	85	252	34
	男	1,218	369	158	164	275	65	39	130	18
	女	1,187	363	162	170	231	77	46	122	16
学級数		104	26	15	14	20	6	6	13	4
建物	計	31,048	7,417	4,033	5,104	3,830	2,816	2,458	3,652	1,738
	校舎	26,064	6,253	3,433	4,185	3,408	2,394	2,021	3,052	1,318
	屋内運動場	4,984	1,164	600	919	422	422	437	600	420
校地	計	146,436	27,192	19,140	23,684	18,476	14,886	14,833	15,250	12,975
	建物敷地その他	85,815	17,374	9,603	16,332	9,089	9,705	7,019	9,856	6,837
	運動場	60,621	9,818	9,537	7,352	9,387	5,181	7,814	5,394	6,138

平成17年5月1日現在
学校基本調査

中学校の概要

(単位:人、㎡)

学校名		総数	小林	細野	三松	東方	永久津	西小林	
職員	教員	計	113	44	15	19	9	10	16
		男	63	24	9	10	6	7	7
		女	50	20	6	9	3	3	9
	その他の職員	10	5	1	2	0	1	1	
生徒	計	1,289	589	170	230	86	60	154	
	男	647	288	82	117	44	32	84	
	女	642	301	88	113	42	28	70	
学級数		48	19	6	9	3	3	8	
建物	計	24,873	7,058	3,532	4,725	3,350	2,895	3,313	
	校舎	21,171	6,038	2,981	4,263	2,887	2,318	2,684	
	屋内運動場	3,702	1,020	551	462	463	577	629	
校地	計	126,268	39,854	16,616	18,371	19,371	13,660	18,396	
	建物敷地その他	62,913	24,906	7,484	8,130	8,859	6,255	7,279	
	運動場	63,355	14,948	9,132	10,241	10,512	7,405	11,117	

平成17年5月1日現在
学校基本調査

高等学校の概要

資料:市内各高等学校(単位:人、㎡)

学校名		総数	高等学校				
			県立小林	県立小林工業	県立小林商業	私立小林西	
職員	教員	計	161	58	41	28	34
		男	114	39	31	18	26
		女	47	19	10	10	8
	その他の職員	31	7	12	7	5	
生徒	計	2,121	792	458	352	519	
	男	1,081	397	333	129	222	
	女	1,040	395	125	223	297	
学級数		56	21	11	9	15	
建物	計	36,849	11,562	12,836	5,913	6,538	
	普通教室	6,354	1,673	1,071	1,239	2,371	
	実験実習室	16,619	2,427	9,319	3,250	1,623	
	管理関係・その他	13,876	7,462	2,446	1,424	2,544	
講堂及び屋内運動場		7,150	2,708	1,061	1,263	2,118	
校地	計	193,705	52,551	52,197	45,784	43,173	
	建物敷地その他	85,795	24,166	27,597	21,048	12,984	
	運動場	107,910	28,385	24,600	24,736	30,189	

平成17年5月1日現在

各種学校の概要

学校名	職員			その他の職員	生徒			学級数	建物			校地		
	教員		計		計	男	女		計	校舎	屋内運動場	計	建物敷地その他	運動場
	計	男												
小林准看護学校	4	0	4	2	52	0	52	1	1,352	1,352	-	1,090	1,090	-

平成17年5月1日現在
学校基本調査

中学校卒業生・高等学校卒業生の進学及び就職状況

(単位:人)

年次		総数			進学者			就職者			就職進学者(再掲)			その他		
		計	男	女	計	男	女	計	男	女	計	男	女	計	男	女
平成13	中学校	550	306	244	539	299	240	8	5	3	-	-	-	3	2	1
	高等学校	874	469	405	495	256	239	330	183	147	4	2	2	49	30	19
" 14	中学校	493	251	242	476	239	237	5	4	1	-	-	-	12	8	4
	高等学校	867	433	434	459	223	236	335	163	172	9	9	-	73	47	26
" 15	中学校	568	294	274	545	279	266	14	9	5	6	2	4	9	6	3
	高等学校	855	446	409	460	228	232	364	201	163	6	3	3	31	17	14
" 16	中学校	516	279	237	498	266	232	7	4	3	4	1	3	10	8	2
	高等学校	827	436	391	434	210	224	354	206	148	1	1	0	39	20	19
" 17	中学校	497	242	255	485	236	249	5	3	2	-	-	-	7	3	4
	高等学校	733	391	342	406	202	204	285	170	115	2	2	0	42	24	18

5月1日現在 注:「進学者」は「就職進学者」を含む数値であり、「就職進学者」は再掲である。

学校基本調査、市内各高等学校

中学校卒業生・高等学校卒業生の産業別就職状況

(単位:人)

年次		平成14		平成15		平成16		平成17	
学校		中学校	高等学校	中学校	高等学校	中学校	高等学校	中学校	高等学校
総数		5	337	14	368	7	353	5	285
第1次産業	農業		3		4		6		8
	林業・狩猟業	1	1	4	1	3	1	0	0
第2次産業	建設業		30		33		29		22
	製造業	3	60	2	72	1	81	2	93
第3次産業	金融・保険・不動産		12		9		5		5
	卸売・小売業		47		33		38		38
	運輸・通信業		8	7	8		8		3
	電気・ガス・水道業	1	125		6	2	7	3	2
	サービス業		37		111		98		51
その他		0	7	1	35	1	27	0	25
									38

5月1日現在

学校基本調査、市内各高等学校

図書館蔵書数

資料:図書館 (単位:冊)

年次	総数	総記	哲学・ 宗教	歴史・ 地誌	社会 科学	自然 科学	工業	産業	芸術	語学	文学
平成13	67,432	3,564	3,498	7,795	9,448	4,585	3,338	3,016	6,203	1,436	24,549
平成14	66,415	3,553	3,487	7,637	8,784	4,449	3,254	2,922	6,110	1,394	24,825
平成15	68,568	3,624	3,530	7,822	9,199	4,649	3,378	3,035	6,110	1,439	25,782
平成16	71,032	3,716	3,640	8,061	9,465	4,778	3,491	3,112	6,477	1,484	26,808
平成17	73,698	3,854	3,840	8,357	9,816	4,731	3,619	3,228	6,721	1,540	27,992

4月1日現在

年間貸出利用状況

資料:図書館 (単位:冊)

年度	総数	総記	哲学 宗教	歴史 地誌	社会 科学	自然 科学	工業	産業	芸術	語学	文学	郷土	逐次 刊行物
平成12	65,398	698	1,086	2,119	2,307	2,696	3,351	1,096	16,362	343	30,849	181	4,310
平成13	62,920	697	1,051	2,066	2,736	2,663	3,264	1,056	16,242	361	27,832	172	4,780
平成14	65,544	651	1,095	1,912	2,846	2,925	3,683	1,234	17,611	524	27,922	176	4,965
平成15	67,788	677	1,114	1,919	3,057	2,956	3,903	1,342	15,630	424	31,449	175	5,142
平成16	64,776	645	1,244	1,988	2,850	2,634	4,178	1,347	15,847	352	29,000	85	4,606

貸出文庫利用状況(図書館)

資料:図書館

年度	計		保 育 園 幼 稚 園		小学校		中学校		P T A 母 親 文 庫		その他の文庫	
	グループ	冊数	グループ	冊数	グループ	冊数	グループ	冊数	グループ	冊数	グループ	冊数
平成12	15	1248	5	329	2	229	1	10	-	-	7	680
平成13	12	1321	3	425	1	301	-	-	-	-	8	595
平成14	15	1606	4	690	3	564	2	95	-	-	6	257
平成15	12	1474	5	559	2	418	1	60	-	-	4	437
平成16	18	1573	4	245	7	734	3	253	-	-	4	341

左:グループ数、右:冊数

テレビ普及状況 資料:NHK宮崎放送局

年次	放送受信 契約数	衛生契約数 (再掲)
平成17年	11,333	3,881

平成17年4月1日現在

放送局

資料:NHK宮崎放送局

放送局名	放送開始年月日	周波数	出力	アンテナ(高)
NHK小林ラジオ 中継放送所	第1 昭和33.4.27	1,026KHz	100W	} 67m
	第2 昭和35.2.25	1,539KHz	100W	
宮崎放送 小林放送局	昭和57.3.1	936KHz	1,000W	"

文化会館利用状況(1)

資料:文化会館

年度		大ホール	小ホール	会議室	和室	リハーサル室	エントランスホール	合計
平成16	回数	227	172	349	28	194	71	1,041
	人数	49,074	19,157	7,326	637	5,322	4,847	86,363

文化会館利用状況(2)

資料:文化会館

施設名	総数	会議・講習	準備・練習	発表会	講演会	式典・総会	映画会	コンサート	舞踊・演劇	その他	自主事業
大ホール	227	6	155	16	5	9	6	6	9	3	12
リハーサル室	194	3	142	19	4	5	0	6	6	6	3
小ホール	172	17	62	43	15	10	3	10	3	4	5
会議室	349	281	23	13	6	5	0	4	1	10	6
和室	28	15	1	4	2	1	0	1	0	3	1
エントランスホール	71	3	10	13	7	7	0	2	0	28	1

平成16年度

文化財

資料:社会教育課

	名称	種別	指定別	所在地	指定年月日
1	エヒメアヤメ 自生南限地	天然記念物	国	小林市大字南西方 8008-1 ~ 8008-17	昭和43年6月14日
2	伊東塚	史跡	県	小林市大字真方 160-2	昭和9年4月17日
3	小林古墳6基			小林市大字水流迫 178-5 外5	昭和14年1月27日
4	本田遺跡			小林市大字東方 6125-18	昭和51年3月26日
5	六地藏蔵幢	有形文化財		小林市大字水流迫 154-6	昭和40年8月17日
6	輪太鼓踊	無形 民俗文化財		小林市東方地区	昭和37年5月15日
				小林市細野1区	
7	東方大丸太鼓橋			小林市大字東方2区大丸	平成15年4月24日
8	霧島岑神社 御神像六躰	有形文化財	市	小林市大字細野 4938-1 ~ 2	昭和43年8月2日
9	永仁の碑			小林市大字堤 4716-2	昭和52年4月1日
10	新田場の田の神			小林市大字真方 5390	平成2年3月28日
11	穂屋下古石塔群			小林市大字水流迫 885	平成2年3月28日
12	大久津古石塔群			小林市東方二区大久津	平成2年3月28日
13	石氷橋			小林市北西一の東区石氷	平成2年3月28日
14	橋満橋			小林市東方一区橋満	平成2年3月28日
15	東栗須野六地藏蔵幢			小林市大字東方 804	平成4年10月26日
16	鱈口			小林市大字南西方 7090 小林市大字北西方 5308	平成4年10月26日
17	粥餅田古戦場跡			小林市大字北西方 2450-46	平成4年10月26日
18	東二原地下式横穴墓群	史跡	小林市大字真方 6003-7 外	平成4年10月26日	
19	永久井野かくれ念仏洞		小林市大字北西方 4160-7	平成4年10月26日	
20	有楽椿	天然記念物	小林市大字北西方 1354-2	平成5年10月6日	
21	オオヨドカワゴロモ		小林市大字堤池の平	平成14年3月28日	

平成17年12月1日現在

公民館設置状況

本館	自治公民館
数	面積
1	1,061.1m ²
	64

平成17年4月1日現在

公民館利用状況

資料:中央公民館(単位:人)

年度	総数	講演会	研修・学習・映画		体育会 レクリエーション	一般集 会	展示 会	その他
			研究会・講演会	音楽会				
平成16	37,330	90	6,395	345	4,233	0	290	14,763

注:教育委員会関係分は除いてある

公民館各種講座

資料:中央公民館

講座名	終了年限	開設回数	申込者数	入校者数	修了者数
押花教室	1	9	13	13	12
料理教室	1	9	20	20	17
竹細工教室	1	8	21	21	21
花づくり教室	1	9	22	21	20
陶芸教室	1	10	16	13	13
パソコン教室	1	10	39	39	39

平成16年度

勤労青少年ホーム

資料:中央公民館

(1)年間利用状況

区分	計	集会室	和室	談話室	調理室	図書室	運動室	事務室
回数	835	272	189	29	30	84	201	30
利用延人数	9,325	3,868	1,445	197	199	398	3,114	104

平成16年度

(2)登録会員数 (単位:人)

	総数	男	女
会員数	114	43	71

平成17年4月1日現在

(4)クラブ活動状況 (単位:人)

クラブ名	部員数	練習
ローターアクト	12	月2回
ミニバレエ	14	週1回毎火曜日

平成16年度

(3)教養講座 (単位:人)

講座名	定員	内容
陶芸	15	作品作りから完成まで
料理	20	地産地消の提唱
テニス	20	硬式テニスの基本修得から試合まで
エアロビクス	20	エアロビクスによる体力作りの促進
ボウリング	20	ボウリングの基本

平成16年度

12.水道・電気

上水道概要

資料:水道課

事業名	許可年月日	起工年月	竣工年月	事業費 (千円)	計 画		
					給水人口 (人)	1日最大給水量	
						一人当り(ℓ)	全体(立方ℓ)
創 設	昭 35.3.30	昭 36.2	昭 37.8	12,928	15,000	200	3,000
第 1 次 拡 張	" 43.3.8	" 43.4	" 44.1	20,646	17,200	245	4,200
第 2 次 拡 張	" 44.2.6	" 44.11	" 46.2	36,377	20,000	325	6,500
第 3 次 拡 張	" 46.3.15	" 46.10	" 47.2	7,200	20,500	325	6,663
第 4 次 拡 張	" 47.3.15	" 47.4	" 47.8	6,660	20,500	325	6,663
第 5 次 拡 張	" 49.3.31	" 49.10	" 50.2	100,816	20,500	500	10,250
第 6 次 拡 張	" 52.4.8	" 52.5	" 53.5	265,410	24,000	500	12,000
第 7 次 拡 張	" 60.3.30	" 60.7	" 63.6	1,140,455	28,400	577	17,200
第 8 次 拡 張	平 元.8.10	平 4.1	平 4.2	26,571	28,400	606	17,200

平成17年4月1日現在

給水状況

資料:水道課

年次	計画給水 人口(人)	計画給水面 積(k㎡)	給水戸口		1日最大配水 量(立方ℓ)	1日平均配水 量(立方ℓ)	給水区域
			世帯	人口(人)			
平 12	28,400	21.3	10,001	26,133	16,074	13,110	市街地一円及び 堤・細野・水流迫・北 西一の東・南西一の 東・真方の一部
平 13	28,400	21.3	10,046	26,002	16,267	12,979	
平 14	28,400	21.3	10,046	25,773	16,201	12,452	
平 15	28,400	21.3	10,203	25,572	16,153	12,375	
平 16	28,400	21.3	10,291	25,456	16,216	12,036	

平成16年4月1日現在

送配揚水管(延長)

資料:水道課 (単位:m)

年次	総延長	20mm	25mm	30mm	40mm	50mm	75mm	100mm	125mm
平成12	140,884	66	184	2,698	15,749	27,706	34,500	16,919	618
平成13	142,721	66	184	2,698	16,028	28,120	35,262	17,497	368
平成14	145,916	66	196	2,758	14,803	29,426	38,274	17,242	368
平成15	149,247	66	290	3,048	15,463	29,730	39,337	17,483	368
平成16	150,492	78	300	3,048	15,486	29,819	39,933	17,998	368

年次	150mm	200mm	250mm	300mm	350mm	400mm	450mm	500mm
平成12	18,898	3,179	8,584	4,465	2,898	3,135	369	916
平成13	18,952	3,179	8,584	4,465	2,898	3,135	369	916
平成14	19,237	3,179	8,584	4,465	2,898	3,135	369	916
平成15	19,916	3,179	8,584	4,465	2,898	3,135	369	916
平成16	19,916	3,179	8,584	4,465	2,898	3,135	369	916

4月1日現在

利用状況

資料:水道課(単位:件)

年次	総数	一般用	営業用	公共用	その他
平成12	11,457	10,126	945	96	290
平成13	11,559	10,212	953	97	297
平成14	11,611	10,243	1,017	97	254
平成15	11,695	10,360	931	121	283
平成16	11,736	10,445	938	117	236

4月1日現在

飲料水供給施設

資料:水道課

名称	認可	起工	工事費総額	給水開始	完工
	昭和	昭和	(千円)	昭和	昭和
小原飲料水供給施設	41. 4.25	41. 8.10	2,590	41.10. 1	41. 9.26
平瀬野飲料水供給施設	41. 4.25	41. 8.10	1,784	41.11. 1	41.10.11

送配水管(延長)

(単位:m)

名称	平成16年					
	総数	20mm	25mm	30mm	40mm	50mm
小原飲料水供給施設	5,951	2,025	-	2,902	1,024	-
平瀬野飲料水供給施設	4,289	683	2,016	670	920	280

4月1日現在

給水状況

(単位:人、立方尺、リットル)

名称	平成16年						給水区域
	給水戸口		計画給水量(日量)				
	世帯	人口	最大	平均	1人最大	1人平均	
小原飲料水供給施設	14	42	15	11	357	261	東方二の一部
平瀬野飲料水供給施設	11	35	11	9	256	230	東方一の一部

4月1日現在

簡易水道概要

資料:水道課

名 称	許 可	起 工	工事費総額(千円)	給水開始	完 工
細野簡易水道	昭和28.3.12	昭和29.3.6	5,869	昭和29.5.31	昭和30.7.14
巢之浦簡易水道	昭和39.8.5	昭和39.8.24	2,212	昭和39.11.1	昭和39.10.14
大出水簡易水道	昭和40.8.13	昭和40.8.13	2,640	昭和40.11.1	昭和40.10.28
北部地区簡易水道	平成11.2.5	平成11.4.1	1,809,218	平成12.1.18	平成15.3.31
入佐地区簡易水道	昭和59.12.8	昭和59.6.19	110,000	昭和61.2.3	昭和62.3.31
大王地区簡易水道	平成15.3.31	平成15.4.1	121,569	平成16.6.1	平成16.3.31
平川地区簡易水道	平成11.3.30	平成11.4.1	400,000	平成14.8.1	平成14.3.31
西小林地区簡易水道	昭和55.7.18	昭和55.10.1	259,700	昭和56.7.10	昭和56.8.25

平成17年4月1日現在

給水状況

資料:水道課

名 称	平成17年						給 水 区 域
	給 水 戸 口		計 画 給 水 量(日量)				
	世帯	人 口	最大	平均	1人最大	1人平均	
戸	人	立方メートル	立方メートル	リットル	リットル		
細野簡易水道	421	1,382	473	278	326	278	細野一、二の一部
巢之浦簡易水道	47	180	67	292	399	292	南西二の一部
大出水簡易水道	88	315	107	255	336	255	南西二、四の一部
平川簡易水道	73	275	237	167	250	200	南西一の西の一部
大王地区簡易水道	78	157	48	38	300	240	大王
西小林地区簡易水道	1,009	3,124	1,441	1,220	370	313	南西二、四の一部、北西一の東、西、北西三の一部
北部地区簡易水道	1,787	4,847	1,024	808	372	293	北西二の一部、東方一・二、真方二の一部
入佐地区簡易水道	141	483	200	162	406	329	北西三の一部

4月1日現在

送配水管(延長)

資料:水道課 (単位:m)

名 称	平成17年									
	総数	20mm	25mm	30mm	40mm	50mm	75mm	100mm	150mm	200mm以上
細野簡易水道	12,414	743	100	1,512	273	3,512	2,725	2,178	1,371	-
巢之浦簡易水道	6,246	460	2,068	520	-	1,618	1,580	-	-	-
大出水簡易水道	3,246	260	1,555	640	186	472	133	-	-	-
西小林地区簡易水道	45,752	1,911	6,767	8,436	10,590	2,354	898	7,573	5,045	2,178
北部地区簡易水道	82,632	684	11,738	9,464	11,340	17,799	11,130	10,872	9,605	-
入佐地区簡易水道	11,806	14	243	1,091	1,589	4,219	619	1,980	2,051	-

4月1日現在

電気設備

資料：九州電力(株)都城営業所

年度	変電所数	回線数	電柱基数	変圧器台数
平成16	-	-	13,318	3,332
平成17	1	13	13,508	3,350

電灯契約口数と使用電力量

資料：九州電力(株)都城営業所 (単位：口)

年次		総数	一般定額	従量電灯				その他
				計	A	B	C	
平成15	契約数	21,782	297	19,525	34	17,923	1,568	1,960
	使用電力量	80,938	131	79,507	12	59,856	19,639	1,300
平成16	契約数	21,819	300	19,537	35	17,712	1,790	1,982
	使用電力量	84,354	129	82,950	8	60,832	22,110	1,275

3月31日現在

年度	区分	総数	低圧	高圧	業務用	臨時	農事用	特別深夜	事業用
平成13	契約数	3,534	2,474	83	141	2	4	827	3
	使用電力量	110,207	21,083	37,973	47,390	41	186	3,001	533
平成14	契約数	3,548	2,468	86	146	3	4	838	3
	使用電力量	106,470	22,134	32,702	47,458	31	233	3,344	568
平成15	契約数	3,540	2,472	86	155	2	8	814	3
	使用電力量	113,509	23,022	31,581	54,973	20	161	3,148	604
平成16	契約数	3,501	2,457	90	157	0	11	783	3
	使用電力量	121,010	22,826	32,754	61,431	6	188	3,200	605

3月31日現在

(農事用電力の契約数には休止中は含まない)

注：契約数は3月31日現在で計上しているため、臨時電力については、契約上は該当なしであるが、途中退去分についての使用電力料を計上している。

13.建設

都市計画法適用区域

資料:都市計画課

法指定年月日	最終区域決定年月日	都市計画区域		摘 要
		面積	人口	
昭10.11.16	昭44.5.20	23.6km ²	28,011	小林市の一部

人口は平成12年国勢調査より

都市計画用途地域

資料:都市計画課

(単位:ha、%)

認可決定年月日	用 途 地 域				
	種 類	面 積	比 率	容 積 率	建 ぺ い 率
指定 昭29.6.29 (第1,166号)	第一種低層住居専用地域	約71.0ha	14.3%	10/10以下	5/10以下
	第二種低層住居専用地域	-	-	-	-
	第一種中高層住居専用地域	-	-	-	-
	第二種中高層住居専用地域	68ha	13.7%	20/10以下	6/10以下
変更 昭46.2.3 昭48.12.1(第63号) 昭49.3.20 平1.6.1(第98号) 平7.12.12(第109号)	第一種住居地域	150ha	30.3%	20/10以下	6/10以下
	第二種住居地域	78ha	15.8%	20/10以下	6/10以下
	準住居専用地域	33ha	6.7%	20/10以下	6/10以下
	近隣商業地域	33ha	6.7%	20/10以下	8/10以下
	商業地域	28ha	5.7%	40/10以下	8/10以下
	準工業地域	16ha	3.2%	20/10以下	6/10以下
	工業地域	18ha	3.6%	20/10以下	6/10以下
	工業専用地域	-	-	-	-
	計	495ha	100%		

都市計画準防火地域

資料:都市計画課

(単位:ha)

認可決定年月日	字 名	面 積	字 名	面 積	字 名	面 積
告示 昭36.9.13	総 数	39.00	野 間	0.12	五 日 町	5.45
	赤 坂	0.72	北 八 反	1.45	池 ノ 原	0.91
	愛 宕 前	0.11	榎 原	8.37	町 東	5.29
効力発生 昭36.10.3	杉 ノ 場	6.32	新 竹	0.08	本 町	6.40
	町 後	2.13	田 仆	1.65		

注:用途地域面積・第一種住居地域 0.81、商業地域 22.73、近隣商業地域 15.46

都市公園

資料:都市計画課

種別	区別	名称	計 画 決 定				
			面積	決定変更年月日		告示番号	位置
				当初	最終決定		
住区基幹公園	近隣公園	城山公園	2.1ha	昭59.11.30	昭59.11.30	1,373号	真方字下ノ馬場地内
住区基幹公園	地区公園	緑ヶ丘公園	7.3ha	昭28.6.6	平元.5.19	643号	細野字売子木地内
住区基幹公園	地区公園	永田平公園	2.8ha	昭32.4.9	昭41.12.3	558号	細野字永田平地内
都市基幹公園	運動公園	小林総合運動公園	24.1ha	昭55.3.25	平8.10.24	1,243号	南西方字十三塚地内

橋 梁

資料:県道路保全課・建設課(単位:m、m²)

種別	国 道			県 道			市 道			有 料 道 路		
	橋数	延長	面積	橋数	延長	面積	橋数	延長	面積	橋数	延長	面積
総数	9	436.10	4,548.40	28	535.90	4083.13	210	3,494	20,810	-	-	-
コンクリート橋	9	436.10	4,548.40	28	535.90	4083.13	209	3,469	20,702	-	-	-
石橋	-	-	-	-	-	-	1	25	108	-	-	-
木橋	-	-	-	-	-	-	-	-	-	-	-	-

平成17年4月1日現在 注:側道橋等含む

国道、県道

資料:県道路保全課(単位:m)

区分	国 道				県 道			
	路線数	総延長	延長	率	路線数	総延長	延長	率
改良	4	総42,410.5	27,019.2	100.0%	7	総89,092.8	37,579.6	66.1%
		実27,019.2				実56,856.1		
舗装	4	総42,410.5	27,019.2	100.0%	7	総89,092.8	56,856.1	100.0%
		実27,019.2				実56,856.1		

平成17年4月1日現在

注:総延長=実延長+重用延長+未供用延長

市 道

資料:建設課(単位:m、%)

年次	路線数	延長	舗装延長	舗装率
平成13	913	590,928	480,489	81.3
平成14	923	592,409	482,791	81.40
平成15	926	596,454	486,836	81.6
平成16	929	598,348	493,280	81.94
平成17	960	615,298	505,170	82.1

4月1日現在

市営住宅、教職員住宅

資料:管財課・学校教育課

年度	建 築 戸 数			現有総戸数	教職員住宅
	総数	第1種	第2種		
平成12	-	-	-	662	19
平成13	-	-	-	686	19
平成14	-	-	-	686	19
平成15	-	-	-	686	19
平成16	-	-	-	686	19

現有総戸数のうち24戸は市条例に基づくもの

14. 運輸・通信

郵便施設

資料: 日本郵政公社 九州支社

総数	普通局	無集配 特定局	簡易郵 便局	切手販 売所
59	1	3	8	47

平成17年4月1日現在

電話施設数状況

資料: 西日本電信電話(株)鹿児島支店

年度	年度末施設数	人口100人当り の普及率(%)
平成16	17,490	44.7

年度末現在

13年度よりISDNの分も含める

公衆電話施設状況

資料: 西日本電信電話(株)鹿児島支店

年度	総数	カード 専用	デジタル 公衆	カード・硬 貨使用
平成16	178	8	19	151

年度末現在

(単位: 台)

宮交タクシー

資料: 宮交タクシー(株)小林営業所(単位: m²、台、人)

年次	営業所		車両			従業員		
	建物面積	敷地面積	中型バス	小型バス	タクシー	計	男	女
平成17年	98.31	335.4	1	1	32	65	61	4

4月1日現在

JR乗客状況

資料: JR九州(株)鹿児島支社(単位: 人)

年度	総数	小林駅		西小林駅	
		定期	普通	定期	普通
平成15年	531,075	413,180	74,825	31,390	11,680
平成16年	511,730	407,340	66,065	29,565	8,760

宮崎交通バス

資料: 宮崎交通(株)都城営業所(単位: m²、台、人)

年次	営業所		車両	従業員		
	建物面積	敷地面積	バス	計	男	女
平成17年	1,014.24	5,035.04	23	33	32	1

4月1日現在

三和タクシー

資料:三和タクシー(株)(単位:m²、台、人)

年次	営業所		車両		従業員	
	建物面積	敷地面積	タクシー	計	男	女
平成17年	112	250	40	48	45	3

4月1日現在

こばやし交通

資料:こばやし交通(有)(単位:m²、台、人)

年次	営業所		車両		従業員	
	建物面積	敷地面積	タクシー	計	男	女
平成17年	102	466	4	12	10	2

4月1日現在

宮崎自動車道小林I・C年度別1日平均交通量

資料:日本道路公団(単位:台)

年度	平成12	平成13	平成14	平成15	平成16
1日平均交通量	1,716	1,703	1,608	1,587	1,499

注:無料車は除く

宮崎交通運行状況及び乗客数

資料:宮崎交通(株)都城自動車営業所

路線名	区間	料程(km)	1日通行回数	乗客人員
宮崎空港線	小林～野尻～宮崎空港	57.8	8.0	226,251
都城線	小林～松の元～西都城	41.4	10.0	103,653
えびの高原線	小林～えびの高原	27.3	4	13,121
京町線	小林～飯野～京町待合所	26.2	8.5	52,924
九々瀬線	小林～陰陽石～九々瀬	23.9	5.0	16,676
須木線	小林～陰陽石～須木役場	27.3	2.0	13,349
広原祓川線	小林～広原～前野～祓川	18.4	4.0	13,994
山麓線	小林～窪田～飯野駅	12.5	1.0	3,350
岡原線	小林～岡原	9.9	3.0	4,461

平成17年4月1日現在(乗客人員は平成16年度分)

注:1日通行回数 片道1運行を0.5回とする(1往復で1.0回)

自動車台数調

資料:宮崎運輸支局(単位:台)

年次		平成13	平成14	平成15	平成16	平成17
貨物車	普通車	1,106	1,076	1,076	1,066	1,083
	小型車四輪	2,429	2,325	2,225	2,078	2,026
	被けん引車	16	14	15	14	14
	軽自動車四輪	7,957	7,713	7,587	7,570	7,855
乗合	自動車(普通・小型)	115	113	112	116	121
大型	特殊	172	175	171	159	154
乗用車	普通車	3,872	4,185	4,397	4,583	4,663
	小型車	9,975	9,597	9,364	9,118	8,973
	軽四輪	5,302	5,874	6,352	7,071	7,651
特種	用途車(普通・小型)	504	508	509	511	496
二輪車	小型	362	362	375	401	423
	軽	290	290	280	288	304

3月31日現在

15. 公安・消防

裁判所

資料:宮崎地方裁判所

名称	所在地	職 員		
		計	常勤職員	非常勤職員
小林簡易裁判所	小林市大字真方112番地	20	5	15

平成17年4月1日現在

民事事件

資料:宮崎地方裁判所(単位:件)

年度	受 理			既 済	未 済
	計	旧受	新受		
平成16	1,458	45	1,413	1,380	78

刑事事件

資料:宮崎地方裁判所(単位:件)

年度	受 理 人 員			既 済	未 済
	計	旧受	新受		
平成16	452	12	440	452	0

事件調査数

資料:宮崎地方検察庁都城支部(単位:件)

年度	受 理			処 理				捜査中
	計	警 察 よ	その他	計	起 訴	不起訴	移送 その他	
平成12	570	393	177	570	281	215	74	-
平成13	906	677	229	905	400	364	141	1
平成14	872	675	197	872	316	438	118	-
平成15	912	675	237	912	347	433	132	-
平成16	851	650	201	851	305	428	118	-

検 察 庁

資料:宮崎地方検察庁都城支部

名称	所在地	職 員				
		年度	計	検察官	事務官	その他
小林区検察庁	小林市大字細野 266の1	平成17	2(2)	(2)	2	-

注:4月1日現在()内は併任で外数

法 務 局

資料:宮崎地方法務局都城支局

名称	所在地	職 員 数			司 法 書 士	土 家 調 査	地 屋 土
		計	事務官	その他 の職員			
宮崎地地方法務局 小 林 出 張 所	小林市大字細野 266の1	10	9	1	18	19	

平成17年4月1日

各種登記事件

資料：法務局小林出張所(単位：千円)

年度	不動産登記			商業・法人等の登記		その他の登記		
	件数	個数	登録 免許税	件数	登録 免許税	件数	個数	登録 免許税
平成12	10,752	28,567	114,517	532	6,127	-	-	-
平成13	15,794	46,576	164,522	676	7,657	-	-	-
平成14	20,094	44,217	164,445	814	7,525	1	1	-
平成15	19,305	44,249	104,974	854	9,134	-	-	-
平成16	41,825	64,548	93,097	705	8,275	5	5	48

注：13年度より旧えびの出張所管内も含む(小林出張所と統合したため)

警察署

資料：小林警察署

名称	管轄区域	交番	駐在所
小林警察署	小林市・野尻町・高原町・須木村	3	8

平成17年4月1日現在

刑法犯発生検挙状況

資料：小林警察署(単位：件、人)

年度	総数		凶悪犯		粗暴犯		盗犯		知能犯		その他	
	発生	検挙	発生	検挙	発生	検挙	発生	検挙	発生	検挙	発生	検挙
平成12	481	222	2	2	14	13	426	175	19	18	20	14
平成13	558	195	3	1	10	9	471	150	34	20	40	15
平成14	643	191	2	2	16	15	535	146	23	18	67	10
平成15	561	206	0	0	8	7	500	164	14	13	39	22
平成16	538	235	11	4	11	9	451	151	30	40	26	22

小林警察署管内

青少年犯罪検挙状況

資料：小林警察署(単位：人)

年度	総数		14歳未満		14歳～18歳		19歳～20歳	
	男	女	男	女	男	女	男	女
平成12	46	15	11	1	34	14	1	-
平成13	92	23	10	-	78	22	4	1
平成14	49	19	3	-	43	18	3	1
平成15	36	18	2	-	29	17	5	1
平成16	36	30	5	5	28	25	3	0

小林警察署管内

特別法犯発生件数

資料：小林警察署(単位：人)

年度	総数	狩猟鉄砲火薬	覚醒剤	その他
平成12	24	5	8	11
平成13	25	5	9	11
平成14	22	9	7	6
平成15	16	5	3	8
平成16	11	0	3	8

小林警察署管内

交通事故

資料:小林警察署(単位:人)

年度	総数			乗用自動車			貨物自動車			二輪車			自転車・歩行者		
	件数	負傷	死亡	件数	負傷	死亡	件数	負傷	死亡	件数	負傷	死亡	件数	負傷	死亡
平成12	467	578	11	284	362	7	143	177	2	33	32	2	7	7	0
平成13	405	536	2	290	385	2	106	142	-	7	7	-	2	2	0
平成14	341	421	3	239	294	1	92	117	2	9	9	-	1	1	0
平成15	381	502	8	252	348	4	124	148	2	4	6	1	1	0	1
平成16	254	300	3	175	210	1	73	82	2	6	8	0	0	0	0

小林警察署管内

警察取締に関する営業者数

資料:小林警察署(単位:人)

年次	総数	質屋	古物商	行商
平成13	460	1	459	0
平成14	477	1	475	1
平成15	458	1	457	0
平成16	501	1	500	0
平成17	517	1	515	0

4月1日現在
小林警察署管内

風俗営業者数

資料:小林警察署(単位:人)

年次	総数	カフェー	ダンスホール	パチンコ	麻雀	その他
平成13	57	18	2	12	7	18
平成14	50	16	1	10	6	17
平成15	60	28	2	13	7	10
平成16	46	13	1	11	6	15
平成17	46	13	1	12	7	13

4月1日現在
小林警察署管内

西諸広域行政事務組合中央消防署機構

資料:西諸広域事務組合中央消防署



消防本部職員数

資料:西諸広域行政事務組合中央消防署

区分	消防本部	中央消防署
総数	16	32
消防監	1	-
消防司令長	1	-
消防司令	1	1
消防司令補	5	7
消防士長	2	3
消防副士長	1	7
消防士	4	14
その他の職員	1	-

平成17年4月1日

原因別火災発生件数

資料：西諸広域行政事務組合中央消防署

年度	総数	たき火	コンロ	火入れ	ストーブ	放火	たばこ	火遊び	その他
平成14	20	7	3	-	-	-	2	1	7
平成15	15	3	2	-	-	1	-	1	8
平成16	25	5	3	2	2	-	1	-	12

火災件数及び焼失面積

資料：西諸広域行政事務組合中央消防署(単位：件、㎡)

年度	総数	建物火災						山林・その他の火災	
		件数	棟数		世帯数		焼失面積	件数	焼失面積
			住家	非住家	全焼	半焼			
平成12	25	13	7	6	3	-	551	12	400
平成13	28	21	10	11	2	-	1,603	7	-
平成14	20	13	8	5	2	1	639	7	1,000
平成15	15	11	9	3	5	-	1,502	4	974
平成16	25	14	7	6	5	-	705	9	2,200

焼失は建物・山林のみ

消防水利

資料：総務課消防防災係

防火水槽			消火栓
20t以上～40t未満	40t以上	計	
105	109	214	332

平成17年4月1日現在

火災損害調

資料：西諸広域行政事務組合中央消防署 (単位：千円、人)

年度	建物損害				林野損害	車両損害	その他	死傷者
	計	建物	内容物	その他				
平成12	18,794	15,430	3,364	-	253	1,026	-	1
平成13	22,109	11,222	10,848	39	-	1,754	954	1
平成14	27,600	22,513	5,087	-	92	-	30	3
平成15	98,979	93,635	5,238	-	102	-	4	1
平成16	24,607	18,116	5,892	-	210	240	149	3

救急出勤件数

資料：西諸広域行政事務組合中央消防署

年度	総数	交通事故	労働災害	急病	一般負傷	自損行為	その他
平成12	1,088	171	12	487	113	19	286
平成13	1,073	158	15	523	110	17	250
平成14	1,050	141	7	517	106	15	264
平成15	1,071	127	5	535	116	23	265
平成16	1,227	124	4	570	138	25	366

消防施設及び機械器具

資料：総務課消防防災係

区分		平成17年
詰所		13
警鐘台		-
サイレン吹鳴塔		2
水槽付自動車ポンプ		-
指令車		1
救急車		-
査察広報車		-
小型動力ポンプ		8
消防ポンプ自動車		6
無線局	基地局	1
	移動局	67
風速計		-
自	温度計	-
	湿度計	-
	雨量計	-
	気圧計	-
計	風向計	-

4月1日現在

消防団員数

資料：総務課消防防災係

総数	274
団長	1
副団長	2
分団長	4
副分団長	13
部長	13
副部長	13
班長	39
機関員	14
団員	175

平成17年4月1日現在

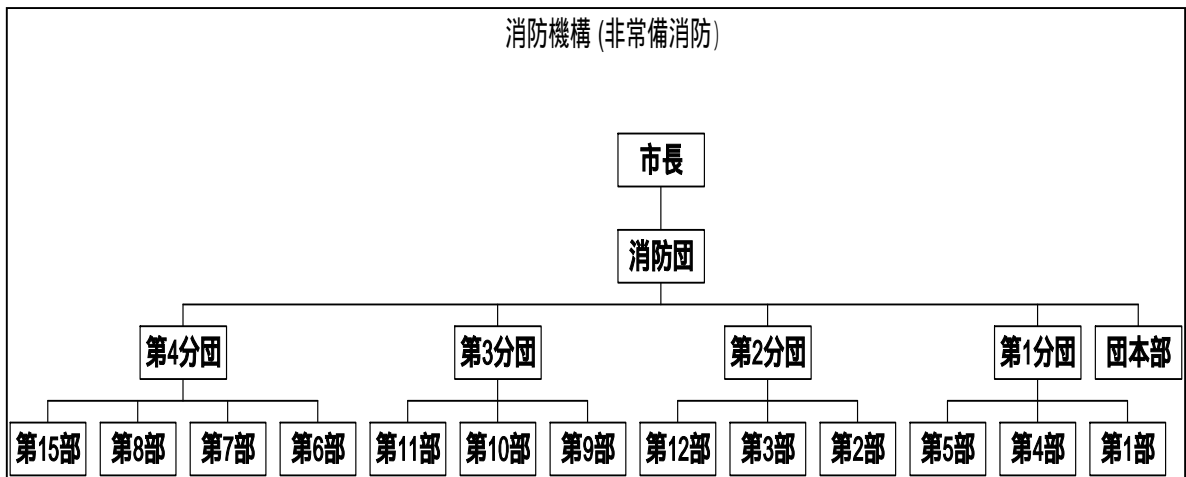

資料：総務課消防防災係

16.金融

市内金融機関の状況

資料：市内金融機関(単位：百万円)

種別		普通銀行				
年度		平成12	平成13	平成14	平成15	平成16
預 金	総額	65,189	68,761	68,725	70,120	68,637
	当座預金	664	721	393	547	437
	普通預金	22,368	30,114	32,737	36,524	38,001
	通知預金	184	138	58	15	132
	定期預金	38,043	34,697	31,999	30,206	27,102
	定納税	874	804	839	459	546
	その他	31	13	7	8	6
	の	3,025	2,274	2,692	2,361	2,413
預金のうち一般預金		59,543	59,912	63,223	64,841	62,717
貸 出 金	総額	38,811	39,060	38,545	36,882	34,974
	手形貸付	5,607	5,228	5,254	3,857	3,407
	証書貸付	30,215	31,006	30,873	30,657	29,342
	当座貸越	2,210	2,277	2,037	1,994	1,943
	割引手形	779	549	381	374	282

年度末現在

種別		農協・信用金庫・労働金庫				
年度		平成12	平成13	平成14	平成15	平成16
預 金	総額	75,132	76,646	78,782	78,446	75,669
	当座預金	108	116	87	113	97
	普通預金	19,183	22,239	26,398	25,496	26,816
	通知預金	86	193	28	44	5
	定期預金	51,817	49,385	48,291	49,138	45,703
	定納税	3,723	3,620	3,497	3,390	2,771
	その他	-	-	-	-	-
	の	215	1,093	481	265	277
預金のうち一般預金						
貸 出 金	総額	33,452	37,810	33,025	33,404	31,062
	手形貸付	2,620	6,544	2,085	1,915	1,784
	証書貸付	26,656	25,263	27,335	28,115	26,249
	当座貸越	3,986	5,817	3,460	3,273	2,937
	割引手形	190	186	145	101	92

年度末現在

17.年表

● 小林年表

西暦	年 号	月日	事 項
1889	明治22	5. 1	小林村制が発足
1912	大正元	11. 8	小林町制施行 この頃白米一石 150kg 18 円 80 銭
1948	昭和23	4. 1	県立小林高等学校発足
1950	昭和25	4. 1	小林市単独市制施行
		5. 1	瀬戸の口に養護老人ホーム「慈敬園」開設
		11. 1	霧島が日本観光地百選にはいる
		12.28	市営球場完工
1951	昭和26	1.28	第 1 回市内一周駅伝競走大会開催
		7.	市営西小林診療所開設
1952	昭和27	6.16	市立中央保育所新築開設
		11.10	陰陽石まつり
1953	昭和28	4. 1	市立小林病院(現在市民体育館等 3 館敷地)開設
		6. 8	母子寮開設
		10.14	電報電話局が郵便局から分離、新局舎に移転
1954	昭和29	4. 1	区長制度実施
1955	昭和30	4. 1	市制 5 周年記念式典挙行
		7. 1	し尿処理を市営として操業開始
1956	昭和31	3.31	県淡水魚業指導所小林総合養魚場開設
		9.22	第 1 回小林市畜産共進会開催
		11.23	市豊年祭(市民秋まつりの前身)催行
1957	昭和32	7.	第 1 回市民水泳大会開催
		11.19	南霧島有料道路開通
		12.22	第 8 回全国高等学校駅伝競走大会で小林高校が初優勝
1958	昭和33	4.27	NHK小林放送局完成、放送を開始
		8.19	北霧島有料道路開通
		10.10	霧島国立公園一帯を鳥獣保護区域に指定
		10.10	第 1 回市民大会催行(忠霊塔慰霊祭、市民体育大会、納税表彰式)
1959	昭和34	2.17	新燃岳爆発 噴煙 3000mに及ぶ
		4. 8	西諸医師会立小林准看護婦学校開校
		4.14	霧島火山観測所完成
		5. 1	宮崎～熊本間「準急えびの号」運行開始
1960	昭和35	1.22	NHK小林放送局第 2 放送開始
		3.24	「小林市民の歌」の歌詞が決まる

西暦	年 号	月 日	事 項
		4. 1	市制 10 周年記念式典挙行
		4. 1	市消防署発足
		4. 1	幸ヶ丘小学校開設
		4. 1	市内初の鉄筋校舎竣工(小林小学校)
		5.15	第 1 回市民球技大会開催
		6. 1	第 2「えびの号」開通
1961	昭和36	3.27	小林自動車練習場完工(競馬場)
		4. 1	県立小林工業高等学校創立
		4.15	農事センター完工
		10.28	霧島有料道路全線開通(環野 林田)
1962	昭和37	2. 5	上水道通水式
		2. 5	宮崎～小林～出水間に「準急からくに号」運行
		3.28	法務局小林出張所庁舎竣工(西町)
		4.27	小林西諸医師会館落成
		5. 7	生活改善センター完工
		8.22	上水道竣工落成式
		11. 2	第 1 回総合文化祭開幕
1963	昭和38	2. 1	2 級国道岩瀬橋竣工
		10.23	低開発地区工業開発地区に指定された(宮崎中南南部地区)
1964	昭和39	1. 1	小林市社会福祉協議会発足
		3. 1	霧島国立公園に錦江湾、屋久島地区を加えて「霧島屋久国立公園」と改称
		3.22	小林・高原・野尻・飯野の電話が即時通話となった
		4. 1	県立小林商業高等学校開設
		4.30	旧市庁舎閉庁式
		5. 2	新市庁舎開庁式
		12.22	永久津小学校校舎竣工
1965	昭和40	4. 5	木浦木小中学校開校(独立校となる)
		4.30	小林共同職業訓練所完工
		9. 4	小林青年技術館完工
1966	昭和41	3.11	し尿処理場完工
		3.31	「小林音頭」「小林ブルース」発表会を開催
		4. 8	小林西高等学校新築校舎(売子木)へ移転
		4.21	新小林保健所完工(西町)
		4.25	市民憲章制定 道徳高揚都市宣言式
		9.12	霧島広域農業経済圏整備事業計画決まる

西暦	年 号	月日	事 項
		9.13	小林家畜市場竣工(競馬場)
		11.20	第1回市武道大会開催
1967	昭和42	3.30	ごみ焼却場完成
		3.31	赤松分校閉鎖
		5.10	小林警察署上町へ新築移転
		5.22	県小林職業訓練所落成
		5.30	小林・西諸地域視聴覚ライブラリー発足
1968	昭和43	5.16	市民病院へ救急車導入
		6.14	エヒメアヤマ自生南限地が国の天然記念物に指定される
		7.16	日本道路公団小林事務所開設
		7.17	消防署に救急車配置
		8. 2	霧島岑神社御神像六躰が市指定有形文化財第1号となる
		10.	生駒高原のコスモスが話題となる
1969	昭和44	10.27	市営葬祭センター完工
		12.23	霧島西部地区生鮮食料品卸売市場起工式
1970	昭和45	1.10	本町商店街アーケード完成
		4. 1	県小林総合養魚場が県水産試験場小林分場となる
		10. 9	市制20周年記念式典挙行
1971	昭和46	3. 8	九州ゲンゼ(株)宮崎工場操業式挙行
		4. 4	小林市老人福祉センター「百歳会館」開設
		7.28	西諸広域行政事務組合設立
1972	昭和47	2.15	小林市総合計画策定
		5.15	新市民病院開院
		10.26	西諸広域行政事務組合消防本部発足
1973	昭和48	2. 3	九州縦貫自動車道宮崎線起工式(えびの～高原間)
		4. 5	西諸広域消防が業務を開始
		4. 8	夷守台に天皇・皇后両陛下お迎えして第24回全国植樹祭開催
		4.10	小林准看護学校新築落成
		4.11	慈敬園(養護老人ホーム)が細野登立に新築移転
		7.18	小林郵便局開局100周年
1974	昭和49	3. 5	全国植樹祭記念公園第1号に永田平公園決まる
		3.31	小林・えびの西諸地区農業共済組合が広域合併「西諸県農業共済組合」として新発足
		4.10	特急「おおよど」運行
		4.27	62年間吉都線を走り続けたSL引退
		5. 1	小林西諸地区農協が広域合併「小林地区農協」として新発足

西暦	年 号	月日	事 項
		6.29	中央公民館と勤労青少年ホーム完成
		11.7	市民体育館完工
1975	昭和50	2.1	三館合同落成式(市民体育館・中央公民館・勤労青少年ホーム)
		5.14	常陸宮御夫妻を迎えて夷守台での記念植樹祭
1976	昭和51	3.4	九州縦貫自動車道えびの～高原間開通 28.0km
		3.26	木浦木小・中学校廃校式
		4.10	重度身障者施設「野菊の里」オープン
		10.1	第1回農業祭開催
		12.23	小林商工会館落完工
1977	昭和52	2.19	蒸気機関車「C58-277」緑ヶ丘公園で披露式
		5.14	青少年研修の森開場式(夷守台)
		6.7	小林野尻高原衛生事業事務組合設立
		11.17	第1回ゲートボール大会開催
1978	昭和53	3.25	第8回全国高校バスケットボール選抜優勝大会で初優勝
		3.31	三之宮峡一帯が県緑地環境保全地域に指定
		11.3	第1回市民表彰式
1979	昭和54	2.9	一市二町(小林・高原・野尻)衛生事業事務組合し尿処理場落成
		3.25	全日本フェンシング選手権大会開催(29日まで)
		5.8	第1回馬頭観世音祭
		5.15	小林市中央児童センター落成式
		7.11	小林～人吉間バス運行(8年ぶり)
		8.7	全国高校総合体育大会女子バスケットボールで小林高校が優勝
		10.5	求人情報テレホンサービス開始
		10.15	第34回国民体育大会秋季大会で少年女子バレーボールとフェンシング競技を開催(～19日)少年女子バスケットボールで小林高校、新体操団体で小林工業高校優勝
1980	昭和55	3.28	清掃工場完工
		4.1	精神薄弱者更生施設「ありの実園」開園
		8.2	全国高校総体新体操で小林工業高校が初優勝
		10.1	市の木(桜)、市の花(コスモス)、市旗制定
		10.26	市制施行30周年記念式典
1981	昭和56	3.25	西小林児童センター完工
		10.12	市立図書館完工
1982	昭和57	3.30	小林市新総合計画策定
		4.20	九州縦貫道小林・宮崎間快速バス開通式
		6.5	小林市社会福祉センター落成式

西暦	年 号	月 日	事 項
		2. 1	幸ヶ丘小学校校舎(増改)完成
		2.18	細野中学校校舎(増改)完成
1983	昭和58	3.	小林堆肥センター設置
		3.26	県植樹祭(夷守台)
		4. 1	市民相談室開設
		8. 1	市政情報テレホンサービス開設
		9.19	小林郵便局新築落成、業務開始
		12.25	第 1 回県女子駅伝競走大会で小林市が優勝
1984	昭和59	2.18	三松中学校校舎(増改)完成
		3.10	細野小学校校舎(増改)完成
		4. 4	小林勤労体育センター(堤)完成
		5.30	「花と緑のまちづくり」の指定を受ける[国土庁]
		7. 4	西諸広域葬祭センター完成
		9.13	家畜市場完成(南西方)
		10.20	第 1 回ふれあいコスモス in 霧島開催
1985	昭和60	2.23	東方小学校校舎(増改)完成
		3.10	市弓道場完成
		3.28	全国名水百選に「出の山湧水」が選ばれる[環境庁]
		12. 1	総合運動公園他多目的広場完成
		12. 1	霧島有料道路、無料開放
1986	昭和61	3. 5	三松小学校校舎(新築)完成
		4. 1	消防団分団制をとる(1 団、4 個分団、13 個部編成)
		11.17	皇太子御夫妻をお迎えして第 10 回全国育樹祭開催(夷守台)
1987	昭和62	4. 1	乗合タクシー(市内～大王)試運転開始
		5.25	小林営林署貯木場移転
		5.28	豚受精卵移植に成功(宮崎種畜牧場)
		6.30	運輸省の国際観光モデル地区の第二次指定に小林も指定される
		7.27	初代ミス観光小林 3 人が決定
1988	昭和63	3.24	県食肉衛生検査所小林支所落成
		4. 1	市営牧場入牧式
		4. 8	小林で植樹祭(県緑化推進委員会西諸県支部)
		4.12	乗合タクシー導入許可
1989	平成元	1. 8	昭和から平成へ
		4.27	ふるさといきものの里に「出の山公園のホタル」が選定される[環境庁]
		7.	「日本一星空の美しい町」に認定される[環境庁]
1990	平成 2	3.27	核兵器廃絶・平和都市宣言

西暦	年 号	月日	事 項
		5.31	駅前派出所新築設置
		8.21	西武ゴルフ場起工式
		9.29	ふれあいコスモス in 霧島、生駒音楽祭・コスモスパラダイス in 生駒開催 (～30日)
		11.22	市制40周年記念式典
1991	平成 3	9.	小学校米飯給食週2日制導入
		9.30	第3次小林市総合計画策定
		10.21	小林第一在宅介護支援センターオープン(特別養護老人ホームひなもり園)
		11.25	新燃岳の火山活動が活発化したため新燃岳付近への登山は禁止となる
		11.29	第1回小林のおいしい食べ物祭開催
1992	平成 4	4.17	ふれあい農園開園式
		4.24	コスモホール落成式
		8. 1	全国高校総合体育大会女子バレーボール競技が開催された(～5日)
		8. 7	初「花と星とホテルと水の里・小林物産展」を県庁前で開く
		9.12	小、中学校週5日制導入(月1回)
		9.30	モデル地区で資源ゴミ回収スタート(持込時間6:30～8:30、12ヶ所)
1993	平成 5	1.12	小林市文化会館落成式、こけら落とし
		3. 9	高齢者給食宅配便出発式(シルバーランド望峰の里)
		4. 3	西小林診療所竣工式
		5. 7	広域総合的な圏域づくりのため「にしもろはひとつ」推進協議会が発足
		6. 5	市完全土曜閉庁制実施
		7. 7	宮崎フリーウェイ工業団地造成事業協定調印式(県庁)
		7. 8	生駒高原宮崎小林ゴルフコースオープン
		8. 1	第1回少年少女海外派遣出発式(韓国)
		8. 8	第75回全国高等学校野球選手権記念宮崎大会で小林西高校優勝 (夏の甲子園大会でベスト8進出)
		9. 1	福祉共同作業所「ふれあいの里」開所式(みどり会館)
		9. 4	新小林音頭発表会開催
		10.26	西諸広域行政事務組合本部 設立20周年記念式典
		12.28	市庁舎にエレベーターを設置
1994	平成 6	1.18	北きりしまコスモドーム落成式
		4.23	森永貞一郎氏胸像除幕式
		4.23	森永貞一郎氏記念館落成式
		5. 5	大王地区移住80周年記念式典
		5.24	永久井野地区営農研修館落成式

西暦	年 号	月日	事 項
		6.10	立地協定調印式(越谷化成KK県庁)
		9.10	福岡へ救援水搬送(4回60t)
		10.1	北きりしま物産センター「四季彩館」落成式
		10.22	楠化学宮崎工場竣工式
		11.13	第43回全国青年大会で小林市青年団協議会が合唱の部で初めて最優秀賞受賞
		11.22	「北きりしま大橋」連結式
1995	平成 7	1.20	小林ふるさと市民の会設立総会
		1.31	市議会で市議会議員定数削減を議決(26人から25人へ)
		3.18	下堤農業構造改善センター落成式
		3.28	北きりしま大橋開通式
		4.1	北きりしまリゾート牧場「コスモス牧場」落成式
		4.26	坂下地区梨無袋栽培施設落成式
		4.29	真方三区営農研修館落成式
		5.25	県水産試験場小林分場・出の山淡水魚展示館落成式
		10.8	第1回コスモス牧場クロスカントリー大会開催
		10.10	市総合運動公園陸上競技場柿落とし
		11.17	孝の子地区水道用配水地落成式
1996	平成 8	1.26	全国合鴨フォーラム
		3.16	永久津小学校校舎改築落成式
		3.19	特別養護老人ホーム「陽光の里」落成式
		3.20	環野地区入植50周年記念式典
		4.7	コスモス牧場1周年記念スプリングフェスティバル
		4.25	出の山名水ホテル館落成式
		5.1	県小林保健所新築移転(堤)
		5.8	西小林中学校創立50周年式典
		5.25	出の山淡水魚展示館1周年記念フェスティバル
		6.28	永久井野橋・ふれあいの里公園開通・開園式
		7.1	残したい日本の音風景100選に「三之宮峡の櫓の轟」が認定される[環境庁]
		8.25	『「わ」伝心 小林・よか人・よかまち・よか自然』市民大会
		10.16	アグリサポートセンター(JAこばやし野菜育苗センター)落成式
		11.10	ねんりんピック96ペタンク交流大会
		11.28	二原地区圃場整備竣工式
		12.10	第1回全国小林さんゴルフ大会
		12.20	第3次小林市総合計画・後期総合計画策定

西暦	年 号	月日	事 項
1997	平成 9	1.14	心身障害通院施設「ほのほの園」開設
		2.19	市防災行政無線開局式
		4.15	小林市学校給食センター竣工式
		4.16	小林シルバーワークプラザ開所式
		4.25	牧場の桜並木植樹記念碑除幕式
		4.30	小林市東方における産業廃棄物中間処理施設についての市民投票に関する条例を市議会で可決
		5.23	出の山ホテル恋まつりが3年ぶりに復活
		6.19	交通安全で市が自治大臣・国家公安委員長表彰受賞
		7. 1	24時間対応ヘルパー巡回型事業出発式
		7. 6	第1回小林郷土芸能フェスティバル開催
		7.10	22農家が家族経営協定に調印
		7.18	女優斉藤慶子さんをコスモス牧場名誉牧場長に任命
		8.10	おもしろ発見塾一般公開講座
		8.25	市主催産業廃棄物学習会(～10月3日・計9回)
		9. 3	平成8年全国広報コンクール「組み写真の部」で自治大臣賞を受賞
		10.11	小林太鼓フェスティバル
		11. 1	第1回SEINEN祭
		11.16	小林市東方における産業廃棄物中間処理施設建設の賛否を問う市民投票を執行
		11.19	小林市観光案内所・観光協会事務所が小林駅構内にオープン
		11.30	駅前(1工区)土地区画整備事業着工
12. 6	全国の小林さんゴルフ大会		
1998	平成10	2.10	第1回交通安全・地域安全グラウンドゴルフ大会
		2.27	第1回国保・年金ペタンク競技大会
		3.21	鷓野営農研修館竣工式
		3.28	小林市環境保全有機完熟堆肥需給組合(小林市堆肥センター)に密閉式堆肥処理施設二基設置
		4.	南西方黒沢津地区西諸地区農業水利総合開発事業(西諸畑かん)モデルほ場10ヶ所が4月から1部通水開始
		4.	通り町商店街に街路灯設置
		4. 1	ミス観光小林を小林コスモスレディに名称変更
		4. 5	東方研修館開館式
		4. 8	団体営農道整備事業「保揚枝原地区」の開通式及び竣工式
		4.10	消防本部に査察広報車配備
		5.15	農村環境改善センター開館式(堤)
		5.24	県民体育大会(陸上競技・卓球競技)

西暦	年 号	月日	事 項
		6.7	第1回わんぱく相撲小林場所
		7.4	「まちの駅・スマイル館」オープン
		7.10	ひなもりオートキャンプ場開園記念式典
		7.31	東方産業廃棄物中間処理施設の『環境保全に関する協定書』を締結
		8.1	西堤区自主防災会発足
		8.2	小林商工会議所創立50周年記念イベント
		9.	市文書ファイリングシステム導入完了(平成8年度～平成10年度)
		9.1	郵便局と市の間で災害時における相互協力の覚え書の調印式
		9.13	休日(サンデー)議会開催
		9.16	夜間(ナイター)議会開催
		9.26	ふれあいコスモス in 霧島 15回の歴史に幕(～27日)
		10.2	小林商工会議所創立50周年記念式典
		10.8	チョウザメの人工ふ化に成功(出の山県水産試験場小林分場)
		11.8	全国青年大会において小林市青年団協議会が演劇・合唱の2部門で最優秀賞受賞
		11.22	第1回小林市環境フェア開催(～23日)
		12.1	事件・事故・災害などに対する「タクシー110番制度」発足
		12.20	第49回全国高校駅伝で小林高校が12位
		12.27	バスケットボールの第29回全国高校選抜優勝大会で小林高校男子がベスト4
1999	平成11	2.18	こばやし福祉推進大会開催
		3.1	小林市消防団第6部、第10部へ小型動力ポンプ積載車交付式
		3.	市民体育館改修工事終了
		3.7	全国高校選抜大会女子重量挙げで下玉利瞳さん(小林工業高校3年)2連続優勝
		3.15	地域振興券の交付始まる
		3.28	「ザ・ウォーキングコスモス牧場 in 小林」開催
		3.30	巢の浦橋開通式
		3.31	東方駐在所新築移転落成式
		4.	KNTクリーンセンター(し尿処理施設)完成操業開始
		4.8	西諸地域介護認定審査会の共同設置協議書を締結
		4.25	小林市長、小林市議会議員選挙
		4.25	第14代小林市長に堀泰一郎氏
		4.27	出の山淡水魚展示館に「絶滅危ぐ種」にリストアップされているリュウキュウアユが届く
		6.12	小林総合運動公園市営野球場落成記念式典及び招待高校野球大会開催

西暦	年 号	月日	事 項
		7.	市役所議会棟前にシルバー専用駐車場完成
		7.16	西諸地域介護認定審査会発足
		7.31	第 1 回宮崎県ペタンク選手権大会が小林中学校で開催
		8.	九州中学校体育大会新体操競技大会で小林中学校男子優勝(団体・個人)
		8.9	第 46 回全国高校ワープロ競技大会のワープロの部で小林西高校が優勝
		8.12	ペルセウス座流星群観望会が北きりしまコスモドームで開催
		8.21	細野中男子バレーボール部が全国大会出場
		8.22	三松中男子ハンドボール部が全国大会出場
		9.1	基幹型在宅支援センターを細野コミュニティーセンター内に設置
		9.29	「小林市環境基本条例」制定(平成 12.4.1 施行)
		10.6	第 21 回県高校総合文化祭が小林市で開催
		10.22	小林市出身者の会との意見交換会開催
		10.27	熊本未来国体バスケットボール少年男子で小林高生が主体の県選抜チーム優勝
		11.13	空缶回収処理機を市役所北側駐車場に試験的設置
		11.13	第 48 回全国青年大会合唱の部で小林市青年団協議会が 2 年連続 5 回目の最優秀賞(～15 日)
		11.20	第 1 回生活習慣改善フェアが中央公民館で開催(～21 日)
		12.4	市行政改革推進協議会から「行政改革に関する提言書」の答申
		12.4	第 1 回小林市市民楽団演奏会開催
		12.6	小林市消防団第 2 分団第 12 部に小型動力ポンプ付積載車交付式
		12.16	「建設業からの暴力団排除に関する申し合わせ」に市と小林警察署の間で合意書への締結式
		12.26	男子第 50 回、女子第 11 回全国高校駅伝競走大会で小林高校男子 11 位、女子 23 位
		12.28	第 30 回全国高校バスケットボール選抜優勝大会で小林高校が準優勝
2000	平成12	1.10	祝日法改正に伴い「成人式」を第 2 月曜日に開催
		1.18	北部地区簡易水道通水式(第 1 次給水計画地区の永久井野地区への給水開始)
		2.7	高齢者にやさしいまちづくり「ケア・タウン構想」に小林市が全国 50 地域の 1 つに選ばれる[郵政省]
		3.5	東方 1 区下り、深田ノ上地区営農研修館竣工式
		3.10	「急行えびの号」41 年の歴史に幕 小林駅で「さようならイベント」開催
		3.11	東方中学校新校舎落成式(全面改築)及び学校創立 50 周年記念式典開催

西暦	年 号	月日	事 項
		3.22	「ふれあいの里 未来につなぐ植樹祭」(県道 1 号線沿い巢之浦国有林で)
		3.22	小林市情報公開懇話会(諮問機関)が「市政に関する市民の理解と信頼を深めるため市民の情報公開請求権を尊重する必要がある」とする内容の提言書を答申
		3.23	小林市消防団第 4 分団第 7 部にポンプ付自動車交付式
		3.25	「ふるさとづくり公社 山水会」発足式(小林初、県内では 5 番目の NPO 法人)
		3.25	県内 2 ヶ所で口蹄疫発生のため半径 50 km 圏内の搬出制限地域に指定される (~4 月 23 日) 小林市では発生していない
		4. 1	行政区が 35 区から 37 区へ(西町区が 1 区、2 区、3 区に分かれる)
		4. 1	知的障害者授産施設「ふれあいの里」落成式
		4. 1	「小林市史第 3 巻戦後編」完成(平成 6 年 7 月~)
		4.22	小林総合運動公園市営テニスコート落成記念テニス大会開催(~23 日)
		5. 9	宮崎県が表彰する「県地域づくり顕彰」の奨励賞を小林市青年団協議会が表彰される
		5.10	口蹄疫安全宣言の発表
		5.12	福祉車両(移送サービス車)の引き渡し式「ケア・タウン構想」
		5.21	国際フェスティバル開催(市制施行 50 周年記念)
		5.28	第 1 回小林市民チャリティゴルフ大会開催
		6.10	第 1 回小林市長旗争奪高校野球大会開催
		6.14	「まつり小林実行委員会」設立総会
		7.14	境谷林道開通式(市制施行 50 周年記念)
		8. 1	全国高校総体で小林高校男子バスケットボール部準優勝
		8. 5	実行委員会体制になって初めての市民夏まつり開催
		8.20	出の山淡水魚展示館開館 5 周年記念イベント開催
		8.24	NHK 夏期巡回ラジオ体操・みんなの体操会公開放送開催(市制施行 50 周年記念)
		8.26	生駒高原音楽祭(10 年目)(市制施行 50 周年記念)
		8.30	北西 1 の西区老人クラブが宮崎県知事表彰受賞
		9. 9	総合運動公園市営テニスコート落成記念テニス大会(~10)
		9.23	市営弓道場設営 15 周年記念弓道大会
		9.24	第 2 回郷土芸能フェスティバル開催(市制施行 50 周年記念)
		10. 2	市エコーはがき発売開始(市制施行 50 周年記念)
		10. 6	市の鳥「ヒバリ」に決定(市制施行 50 周年記念)

西暦	年 号	月日	事 項
		10.28	バスケットボールの第 31 回全国高校選抜優勝大会県予選会が市制施行 50 周年を記念して小林市で開催(男女とも小林高校が優勝)(～29日)
		10.29	あつまれ!ちびっこフェスタ開催(市制施行 50 周年記念)
		10.29	新体操の全日本ジュニア選手権で小林中学校新体操部が優勝
		10.30	国民健康保険と国民年金のスポーツ大会開催(市制施行 50 周年記念)
		11. 7	「認定農業者会」本部設立総会開催
		11.10	第 49 回全国青年大会演劇の部で小林市青年団協議会が最優秀賞受賞
		11.11	全国産業フェア全国ロボット大会で小林工業高校機械部が 3 位
		11.12	市制施行 50 周年記念植樹祭開催(観請岡市有林)
		11.16	小林工業高等学校創立 40 周年記念式典(～17日)
		11.22	小林市制施行 50 周年記念式典
		11.23	「市民秋まつり」から実行委員体制に移行して初めての「こばやし秋まつり」開催 (市制施行 50 周年記念)
		11.23	うまいもの大鍋大会(市制施行 50 周年記念)
		11.25	小林市少子化対策フォーラム開催(～26日)
		12.	市役所玄関前にイルミネーション点灯(平成 13 年 1 月 13 日まで)
		12.24	第 51 回全国高校駅伝競走大会(男子)で小林高校が 4 位入賞(入賞は 8 年ぶり)
		12.24	第 31 回全国高等学校バスケットボール選抜優勝大会で小林高校男子バスケットボール部 2 年連続準優勝
2001	平成13	1.15	小林市総合運動公園温水プール新築工事着工
		1.18	小林市畜産振興会連合会が全国肉用牛経営発表会、組織活動部門で農林水産大臣賞を受賞
		2.9	3 月末で閉鎖される貯木場で最後の競りが開催される。
		2.21	県営市谷地区ほ場整備事業の竣工式
		2.24	小林市郵政まちづくり協議会が記念植樹祭(市制施行 50 周年記念)
		3. 6	農免農道永久井野岡原線竣工式
		3.10	消防団第 5 部詰所落成式
		3.16	小林公共下水道事業に伴う小林浄化センター操業開始
		3.18	小林ロータリークラブ創立 40 周年記念として文化講演会を開催
		3.19	戸籍システムの電算化に伴い新システムの稼働式が行われる
		3.20	プリティッシュ・スプリング・フェスティバル開催

西暦	年 号	月日	事 項
		3.25	小林工業高校男子新体操部全国高校選抜大会で初優勝
		3.27	第4次小林市総合計画策定
		3.30	赤松通りと上町宮交通りの景観整備事業完了
		4. 1	リサイクルでペットボトルと白色トレイの分別回収がスタート
		4. 1	小林市情報公開制度のスタート
		5. 2	宮崎森林管理署が夷守岳中腹に土石流監視警報システムを設置
		5.13	永久津中学校の校舎落成式
		5.20	市民劇団 25 馬力の旗揚げ公演の開催
		6. 4	小林市地域婦人連絡協議会が環境省大臣表彰を受賞
		6.11	生活支援ハウス(うらら館)がひなもり園内に完成
		8. 3	小林小学校太陽クラブ(少年野球)石川県で開催された全国スポーツ少年団大会に出場
		8. 4	三松小学校男子ハンドボールスポーツ少年団京都で行われた全国小学校ハンドボール大会で準優勝
		9. 1	小林市、えびの市、西諸県郡の5つの森林組合が合併
		9. 3	市と郵政まちづくり協議会が廃棄物の不法投棄に関する協定に調印
		9.27	「しあわせの木」を四季彩館に展示
		10.15	第56回国民体育大会秋季大会で小林工業高校男子新体操部優勝・小林高校の橋谷大さん重量挙げ少年男子で、全国選抜大会・全国高校総体に続き3冠
		11. 9	小林市青年団協議会が全国青年大会で6回目の全国最優秀賞を受賞
		11.15	パラオの高校生4人がパラオからの引揚者が開拓した環野地区を訪問
		11.17	小林高校創立80周年記念式典
		11.23	第1回こばやし冬まつりとして駅前にイルミネーション
		11.28	市道市谷・永久井野線竣工記念式
		11.30	市道孝ノ子・上園線竣工記念式
		12. 4	市営牧場で受精卵移植センター建設起工式
		12.15	第1回小林市ケアマネージャー大会開催
2002	平成 14	1.19	小林市ジュニアマーチングバンドが東京都で行われた全国大会に初出場し、ヴィジュアル賞受賞(～20日)
		2. 1	野菊の里に身体障害者サービスセンターが開所
		2. 1	未来への伝言小林市少子化対策事業「アグネス・チャン」講演会
		2.18	西諸地区市町村、JAで国に対し牛海綿状脳症(BSE)に関する国支援対策要請
		3.12	小林市消防団第4分団第6部の詰所新築移転

西暦	年 号	月日	事 項
		3.28	「オオヨドカワゴロモ自生地」を市天然記念物とし市の文化財に指定
		4. 1	完全学校週五日制がすべての学校ではじまる
		4. 5	南西四区営農研修館竣工式
		4. 7	空き缶ステーションが本町商店街駐車場に完成し記念イベント開催
		4.20	小林市受精卵センター及びたい肥化処理施設竣工式
		4.21	小林総合運動公園市営プール完成記念式典
		4.28	ひなもり台にジョギングコースが完成
		5.24	三松中学校校舎落成式
		6. 8	中央商店街に小林商業高校生経営の「でいあ」オープン
		7. 9	三之宮峡が「全国遊歩百選」に決定
		7.20	小林総合運動公園市営プールの屋外プールが開業
		8. 8	小林西高校女子ソフトボール部が、岐阜県で開催された全国大会で優勝(～10日)
		8.10	文化会館開館10周年記念事業として、NHKのど自慢開催(～11日)
		8.21	第10代・12代小林市長の森祐一郎氏(享年80)が逝去
		8.22	細野中学校女子バレーボール部が奈良県で開催された全国大会でベスト8
		8.22	三松中学校男子ハンドボール部が和歌山県で開催された全国大会でベスト8
		10.19	小林中学校新体操部が東京で開催された全国大会で優勝(～20日)
		10.31	小林工業高校を中心としたハンドボール選抜チームが高知国体で優勝
		10.31	小林工業高校新体操部が高知国体で準優勝
		12.14	小林市功労市民に推戴された坂下周蔵氏(享年88)が逝去
2003	平成15	1. 3	小林高校女子バスケット部、ウインターカップでベスト8入り
		1. 9	西諸地域市町村任意合併協議会設立
		1.11	文化会館開館10周年記念事業として「校区対抗のど自慢大会」を開催
		2.10	社会人野球「JR東日本」チームが総合運動公園で初キャンプ
		3.24	夷守地区ほ場整備事業完工
		3.27	全国高校選抜大会で、小林工業高校男子新体操部が2回目の優勝 また、同校男子ハンドボール部が3位入賞

西暦	年 号	月 日	事 項
		3.31	小林市男女共同参画基本計画策定 小林市環境基本計画策定 小林市高齢者保健福祉計画策定
		4. 1	永久津地区運動広場が完成し供用を開始 市民病院の産婦人科が一時休止に入る
		3.26	総合運動公園にモニュメント完成
		4.27	市長選で堀市長 3 回目の当選
		5.21	助役に末元三夫氏、収入役に肥後正弘氏が新たに就任
		6. 3	九州身体障害者水泳選手権大会を総合運動公園市営プールで開催
		7. 3	旧寿屋跡に「プラッセだいわ小林店」オープン
		7.14	市町村合併の住民説明会を始める
		8.	全国高校総体(長崎ゆめ総体)で、小林工業高校男子新体操部が団体 で 3 回目の優勝、また同校男子ハンドボール部が準優勝
		9.27	総合運動公園展望広場リニューアル(サッカー場として再整備)
		10. 4	西諸地域市町村任意合併協議会解散
		11.21	「小林市営農センター」設立
2004	平成16	2.9	JR東日本硬式野球部が小林総合運動公園で春季キャンプ(2月20日 まで)
		2.16	小林市・野尻町・須木村合併法定協議会の設置
		3.1	学習院大学野球部合宿(3月7日まで)
		3.28	第1回スイムフェスティバル(小林総合運動公園市営プール)
		4.1	西町全区・北西 2 区をモデル地区に、生ゴミ堆肥化・廃プラ分別収集を 開始
			高原町が合併協議会に加入
		4.26	佐藤勝美氏が新教育長に就任
		7.17	2004 生駒高原音楽祭
		8.7	こばやし名水祭り 2004 開催
		9.5	第 38 回市民球技大会
		8.4	広域農道「みやまきりしまロード」全線開通
		10.10	第 39 回市民体育大会開催

西暦	年 号	月日	事 項
		11.23	こばやし秋祭り 2004 開催
		12.27	三松小学校ハンドボールスポーツ少年団九州大会準優勝
2005	平成17年	2.3	小林市中央通商店街のアーケード撤去工事開始
		2.7	市町村合併住民説明会(～20日まで)
		3.1	小林市・須木村合併協定書調印式
		3.	小林工業高校ハンドボール部が全国高校選抜大会で準優勝
		4.1	社会就労センター「あさひの里小林分場」の開園式
			小林市男女共同参画推進条例施行
		4.11	宮崎県立都城養護学校小林校の開校式及び入学式
		5.18	小林市・須木村社会福祉協議会合併調印式
		5.27	市・警察・郵便局・PTA による「こども 110 番」調印式
		5.28	ホテル恋まつり開催(～6/5まで)
		7.16	2005 生駒高原音楽祭
		8.6	こばやし名水まつり
		8.12	第 1 回教育フォーラム開催
		9.4	第 39 回市民球技大会開催
		10.2	第 40 回市民体育大会開催
		11.21	宮崎インターナショナルグルーミングスクールを誘致企業に指定
		11.23	こばやし秋まつり・冬まつり開催
2006	平成18年	3.20	新小林市 誕生