

地域計画（素案）

策定年月日	令和7年3月31日
更新年月日	令和8年4月30日 (第1回)
目標年度	令和16年度
市町村名 (市町村コード)	小林市 (45205)
地域名 (地域内農業集落名)	大久津 (栗巣野、大久津)

注：「地域名」欄には、協議の場が設けられた区域を記載し、農林業センサスの農業集落名を記載してください。

1 地域における農業の将来の在り方

(1) 地域計画の区域の状況

区域内の農用地等面積（農業上の利用が行われる農用地等の区域）	36.3 ha
① 農業振興地域のうち農用地区域内の農地面積	36.3 ha
② 田の面積	7.7 ha
③ 畑の面積（果樹、茶等を含む）	28.6 ha
④ 区域内において、規模縮小などの意向のある農地面積の合計	7.9 ha
⑤ 区域内において、今後農業を担う者が引き受ける意向のある農地面積の合計	12.3 ha
（参考）区域内における65才以上の農業者の農地面積の合計	25.7 ha
うち後継者不在の農業者の農地面積の合計	ha
（備考）	

注1：①については、農業振興地域担当部局と調整の上、記載してください。

2：②及び③については、農業委員会の農地台帳の面積（現況地目）に基づき記載してください。

3：④については、規模縮小又は離農の意向のある農地面積を記載してください。

4：⑤については、区域内に特定することができない場合には、引き受ける意向のあるすべての農地面積を記載の上、備考欄にその旨記載してください。

5：（参考）の区域内における65才以上の農業者の農地面積等については、できる限り記載するように努めてください。

6：「区域内の農用地等面積」に遊休農地が含まれている場合には、備考欄にその面積を記載してください。

(2) 地域農業の現状及び課題

- ・当地区では現在、主に水稲、肉用牛、露地野菜等の生産が行われている。
- ・農地中間管理事業が進められており、地域内農地のうち約80%が事業を活用した契約が実施されている。
- ・現在、農地の約80%を65歳以上の耕作者が耕作している。また65歳以上の耕作者のうち、約83%は非認定農業者であり、将来的に遊休農地の増加が懸念される。
- ・規模拡大を志向する担い手も存在するが、規模拡大に対し消極的な農家が多い状況にある。地域の農地や農業を今後も維持していくためには、地域全体で農地を利用していく仕組みの構築が喫緊の課題である。

(3) 地域における農業の将来の在り方（作物の生産や栽培方法については、必須記載事項）

- ・今後も、水稲、肉用牛、露地野菜を中心として、地域営農の維持・振興を図る。
- ・遊休農地の発生を防ぐため、後継者不在農地については地域内の担い手への農地集積を進めるとともに、兼業農家等についても農業を担う者として、幅広く確保を図る。
- ・農地中間管理事業を活用して農地の貸借における再分配に取り組み、農地の集積・集約を進めるなど、地域と担い手が一体となって農地利用の改善に取り組む体制の構築を図る。

2 農業の将来の在り方に向けた農用地の効率的かつ総合的な利用に関する目標

(1) 農用地の効率的かつ総合的な利用に関する方針			
農地中間管理事業を活用して、地域の担い手への農地集積・集約を進めることを基本としつつ、担い手の農作業に支障がない範囲で他地域からの法人等の参入や兼業農家等の農業を担う者による農地の利活用を図る。			
(2) 担い手（効率的かつ安定的な経営を営む者）に対する農用地の集積に関する目標			
現状の集積率	33.9	%	将来の目標とする集積率
			80 %
(3) 農用地の集団化（集約化）に関する目標			
団地化を希望する耕作者の農地について、集団化（集約化）を検討する。			

5 農業支援サービス事業者一覧（任意記載事項）

番号	事業体名 (氏名・名称)	作業内容	対象品目

6 目標地図（別添のとおり）

7 基盤法第22条の3（地域計画に係る提案の特例）を活用する場合には、以下を記載してください。

農用地所有者等数（人）		うち計画同意者数（人・％）	
-------------	--	---------------	--

注1：「農用地所有者等」欄には、区域内の農用地等の所有者、賃借人等の使用収益権者の数を記載してください。

注2：「うち計画同意者数」欄には、同意者数を記載してください。

注3：提案する地区の対象となる範囲を目標地図に明記してください。

（留意事項）

農業を担う者を位置付ける際、これらの者の氏名が含まれた地域計画について、法令に基づく手続として、本人の同意なく、関係者の意見聴取や、地域計画の案の縦覧、地域計画の公告を行うことができますが、個人情報保有するに当たっては、利用目的をできる限り特定し、本人から直接書面に記録された個人情報を取得するときは、あらかじめ、本人に対し、その利用目的を明示してください。

また、市町村の公報への掲載等とは別に、インターネットの利用により関係者以外の不特定多数に対して情報を提供する場合は、氏名を削除するなど配慮してください。

必要に応じて区域内の農用地の一覧を参考として添付してください。

4 地域内の農業を担う者一覧（目標地図に位置付ける者）

属性	農業を担う者 (氏名・名称)	現状			10年後 (目標年度：令和 16 年度)					
		経営作目等	経営面積	作業受託面積	経営作目等	経営面積	作業受託面積	目標地図上の表示	備考	
1	認農	*****	肉用牛繁殖 + 専業型	3.31 ha	ha	肉用牛繁殖 + 専業型	3.31 ha	ha		
2	認農	*****	たばこ + 複合型	2.38 ha	ha	たばこ + 複合型	2.38 ha	ha		
3	認農	*****	肉用牛 (肥育)	1.47 ha	ha	肉用牛 (肥育)	1.47 ha	ha		
4	認農	*****	露地野菜 + 専業型	1.42 ha	ha	露地野菜 + 専業型	1.42 ha	ha		
5	認農	*****	<small>肉用牛・繁殖型・肥育・原産種・肉用</small>	0.83 ha	ha	<small>肉用牛・繁殖型・肥育・原産種・肉用</small>	0.83 ha	ha		
6	認農	*****	<small>ごぼう・肉用牛繁殖・いちご</small>	0.82 ha	ha	<small>ごぼう・肉用牛繁殖・いちご</small>	0.82 ha	ha		
7	認農	*****	露地野菜専業型	0.64 ha	ha	露地野菜専業型	0.64 ha	ha		
8	認農	*****	<small>ごぼう・里芋・ホウレン草</small>	0.59 ha	ha	<small>ごぼう・里芋・ホウレン草</small>	0.59 ha	ha		
9	認農	*****	肉用牛 (繁殖)	0.57 ha	ha	肉用牛 (繁殖)	0.57 ha	ha		
10	認農	*****	肉用牛 (肥育)	0.54 ha	ha	肉用牛 (肥育)	0.54 ha	ha		
11	認農	*****	肉用牛 (繁殖) 原料甘藷	0.50 ha	ha	肉用牛 (繁殖) 原料甘藷	0.50 ha	ha		
12	認農	*****	甘藷 (加工・青果)・大根	0.24 ha	ha	甘藷 (加工・青果)・大根	0.24 ha	ha		
13	認農	*****	きゅうり・金柑	0.13 ha	ha	きゅうり・金柑	0.13 ha	ha		
14	利用者	*****		4.04 ha	ha		4.04 ha	ha		
15	利用者	*****		3.32 ha	ha		3.32 ha	ha		
16	利用者	*****		2.44 ha	ha		2.44 ha	ha		
17	利用者	*****		1.48 ha	ha		1.48 ha	ha		
18	利用者	*****		1.29 ha	ha		1.29 ha	ha		
19	利用者	*****		1.25 ha	ha		1.25 ha	ha		
20	利用者	*****		0.86 ha	ha		0.86 ha	ha		
21	利用者	*****		0.84 ha	ha		0.84 ha	ha		
22	利用者	*****		0.52 ha	ha		0.52 ha	ha		
23	利用者	*****		0.48 ha	ha		0.48 ha	ha		
24	利用者	*****		0.45 ha	ha		0.45 ha	ha		
25	利用者	*****		0.42 ha	ha		0.42 ha	ha		
26	利用者	*****		0.39 ha	ha		0.39 ha	ha		
27	利用者	*****		0.37 ha	ha		0.37 ha	ha		
28	利用者	*****		0.25 ha	ha		0.25 ha	ha		
29	利用者	*****		0.22 ha	ha		0.22 ha	ha		
30	利用者	*****		0.14 ha	ha		0.14 ha	ha		
31	利用者	*****		0.13 ha	ha		0.13 ha	ha		
32	利用者	*****		0.12 ha	ha		0.12 ha	ha		
33	利用者	*****		0.10 ha	ha		0.10 ha	ha		
34	利用者	*****		0.10 ha	ha		0.10 ha	ha		
35	利用者	*****		0.04 ha	ha		0.04 ha	ha		

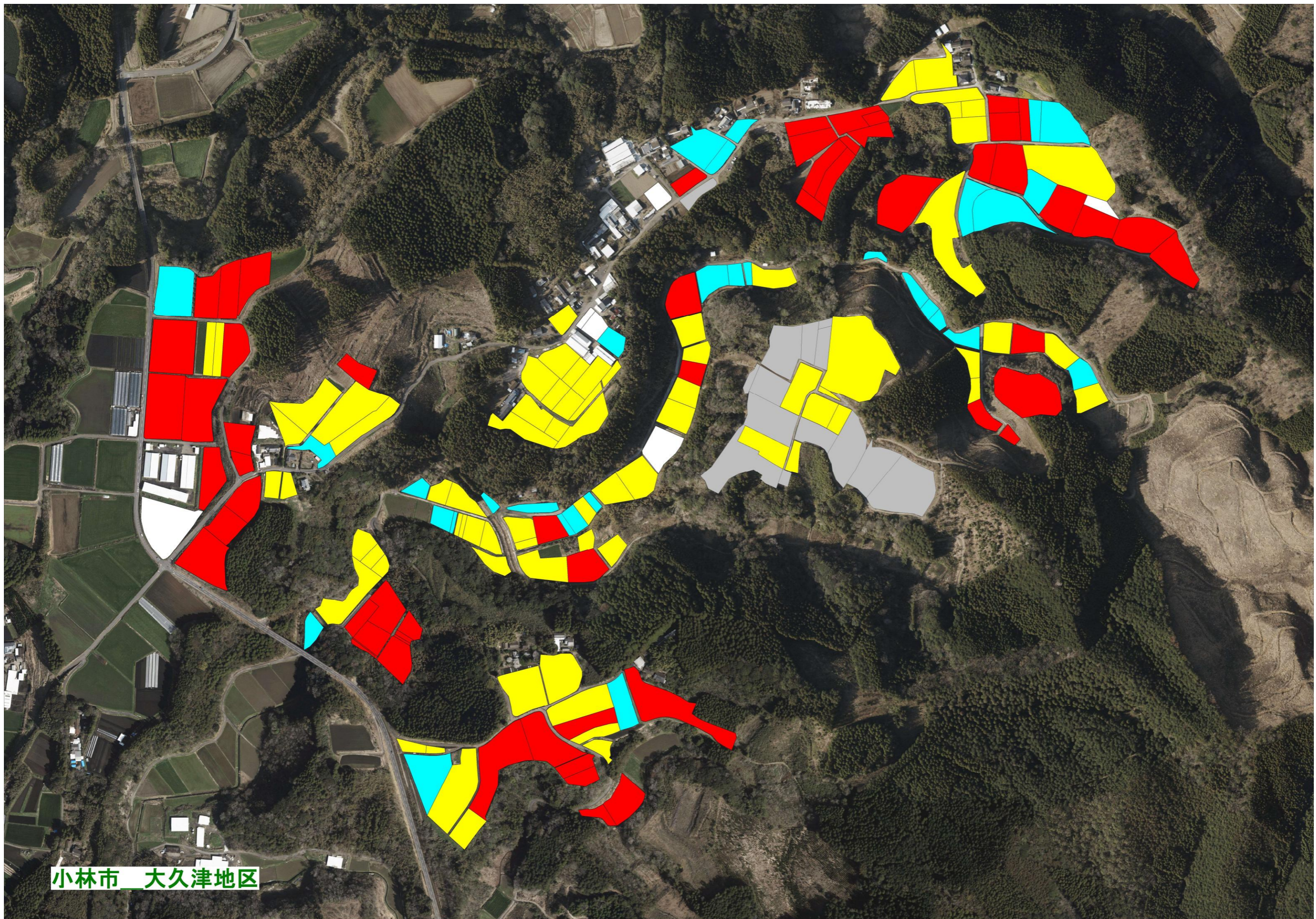

小林市 大久津地区